

bouwnummer

2.02.030	2.02.029	2.02.029	2.02.028	2.02.028	2.02.027	2.02.027
2.02.026	2.02.025	2.02.025	2.02.024	2.02.024	2.02.023	2.02.023
2.02.022	2.02.021	2.02.020	2.02.019	2.02.018	2.02.017	2.02.016
2.02.022	2.02.021	2.02.020	2.02.019	2.02.018	2.02.017	2.02.016



Zuid-Oostgevel (Straatzijde)

1 : 150

bouwnummer

2.02.027	2.02.027	2.02.028	2.02.028	2.02.029	2.02.029	2.02.030
2.02.023	2.02.023	2.02.024	2.02.024	2.02.025	2.02.025	2.02.026
2.02.016	2.02.017	2.02.018	2.02.019	2.02.020	2.02.021	2.02.022
2.02.016	2.02.017	2.02.018	2.02.019	2.02.020	2.02.021	2.02.022



Noord-Westgevel (Tuinzijde)

1 : 150



Zuid-Westgevel (Zijgevel)

1 : 150

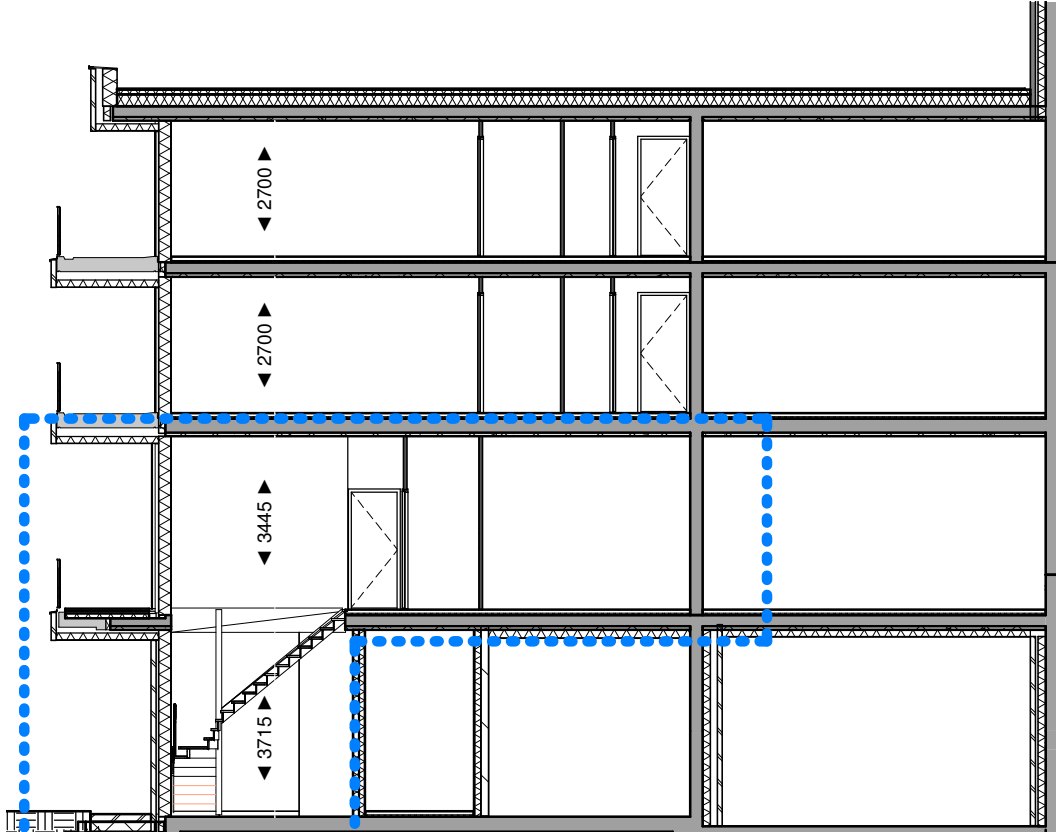

Doorsnede A-A

1 : 150

VK.B2.02 Doorsnede AA - type D

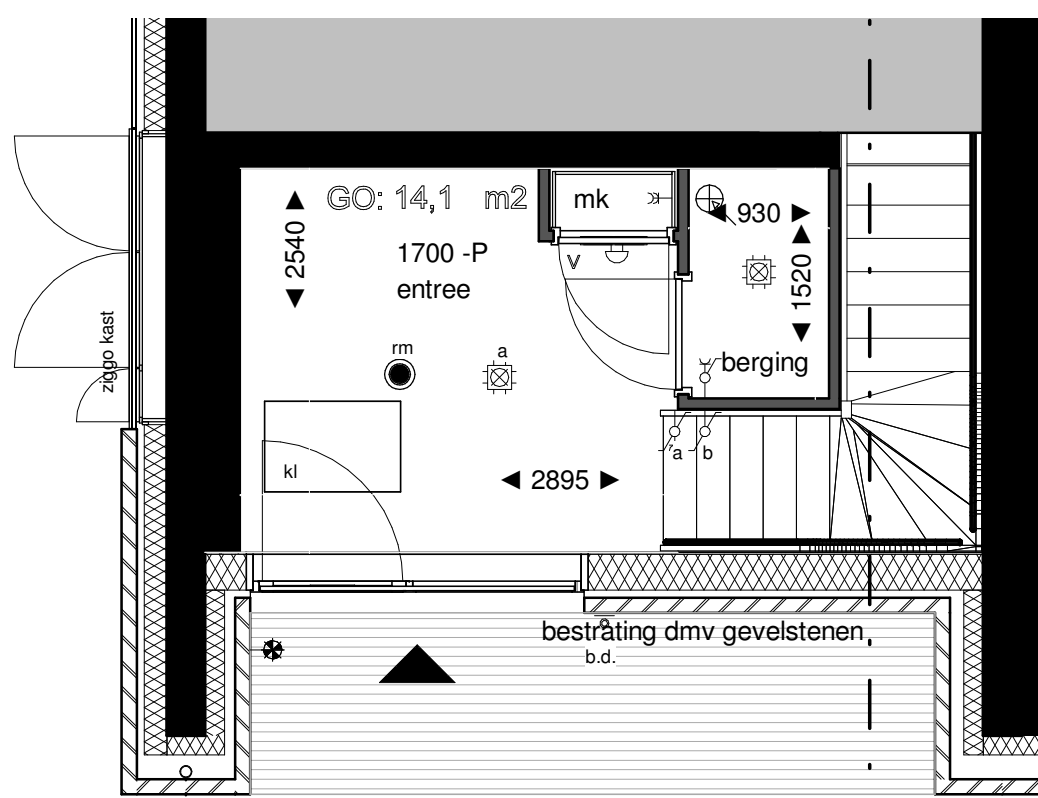

VK.B2.02 Doorsnede AA - type D

Begane Grond

1 : 50

VK.B2.02 Doorsnede AA - type D

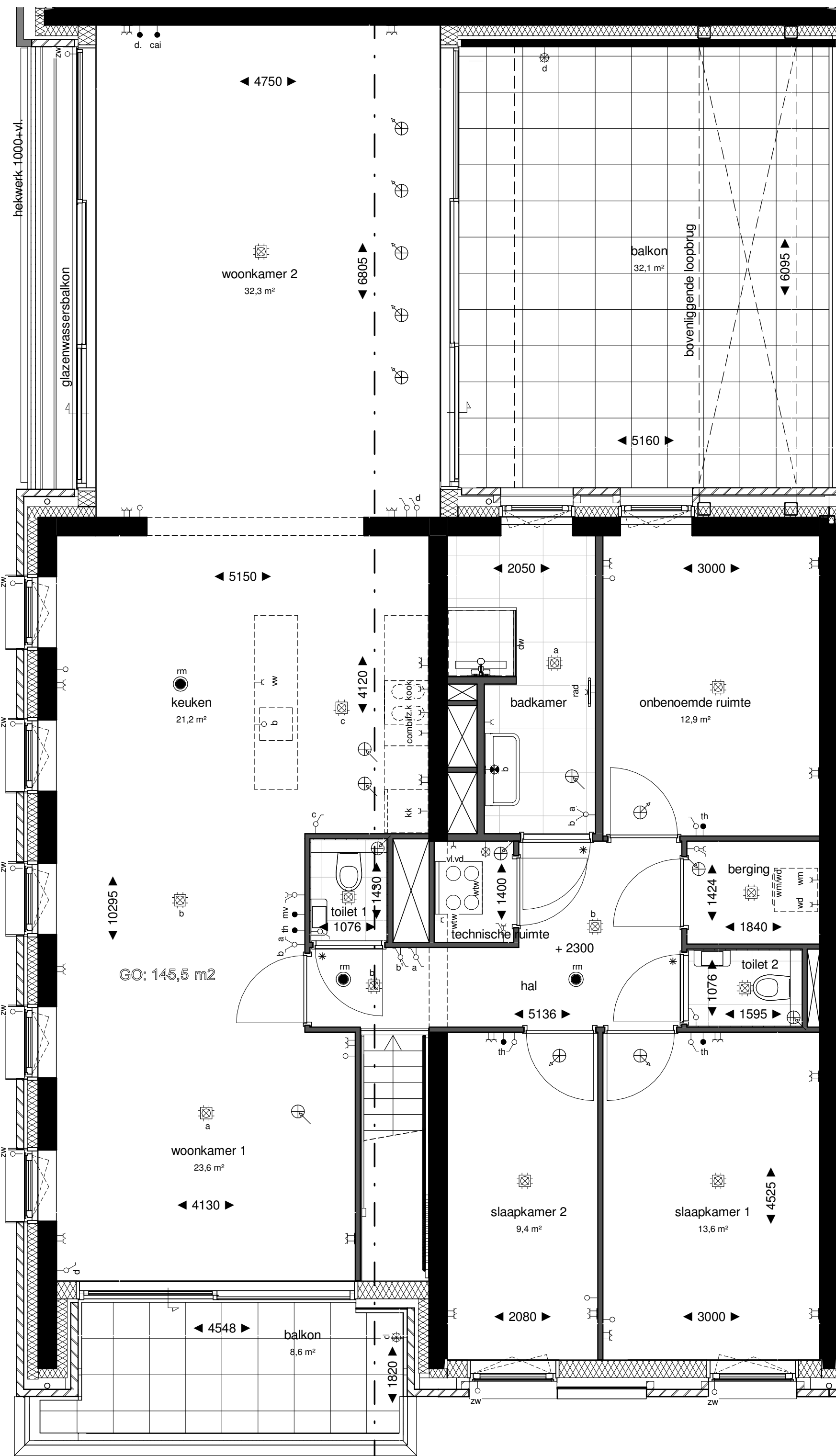

VK.B2.02 Doorsnede AA - type D

Eerste Verdieping

1 : 50

Renvoor

schakelaar, 1-polig	centraaldoos met lichtpunt
schakelaar, 1-polig dubbel	bedrukker
schakelaar, wissel	bel
wandcontactdoos enkelvoudig combi schakelaar, 1-polig	rookmelder
wandcontactdoos enkelvoudig combi schakelaar, wissel	intercom
schakelaar, 3-standen	loze leiding zonerwing
wandcontactdoos enkelvoudig	elektrische radiator
wandcontactdoos tweevoudig	koelkast
wandcontactdoos 2-voudig in 2 inbouwdozen	kooktoestel
wandcontactdoos enkelvoudig, waterdicht	thermostaat
aansluitpunt bedraad	data
aansluitpunt onbedraad	videfoon
wandlichtpunt met armatuur	vuilwasser
wandlichtpunt zonder armatuur	wastrog
ventilatie toevoer	wasmachine
ventilatie afvoer	warmte terugwinning
meterkast	vloerverwarming

Elektrische installatie volgens NPR 5310

Renvoor Bouwkundig

constructief beton	radiator in badkamer
beton(gevel)	woning entree
metselwerk baksteen	deur
aluminium beplating	* dorpel
houtskeletbouw wand	V ventilatiecoaster in deur
isolatie	# zwaardere deur met valdorpel, kunststenen
binnenwand gibo	dorpel onder de deur en snoerprofiel in het kozijn
wandtegels binnen	vloerverwarming
vloertegels buiten	verdelers
bestrating	warmte terugwinning
	noodoverstort
	douchewand
	kruipluik
	hemelwaterafvoer

- plantenbakken aan galerij en schachten zijn gemeenschappelijk, geen onderdeel van woningen.
- de posities van de afzuigpunten mechanische ventilatie zijn indicatief op de tekening weergegeven. Na een verdere technische afstemming wordt het definitieve aantal en posities vastgesteld. Deze kunnen afwijken t.o.v. de posities op uw contract tekening.
  - de posities van alle schakelaars en lichtpunten zijn indicatief op de tekening weergegeven. Na een verdere technische afstemming worden de definitieve posities vastgesteld. Deze kunnen afwijken t.o.v. de posities op uw contract tekening.
  - algemeen: getoonde maatvoering is circa maatvoering. Dit kan bij oplevering mogelijk afwijken als gevolg van nadere technische uitwerking.
  - algemeen: maatlijnen zijn plaatselijk gemeten. Oppervlakten houden derhalve rekening met sprongen in de ruimten.
  - algemeen: voor beschrijving materialen en kleuren zie TO (technische omschrijving)
  - de weergegeven installaties op de daken zijn indicatief. Dit kan bij oplevering mogelijk afwijken als gevolg van nadere technische uitwerking.
  - bk hekwerken 1000/1200 + vloer, tenzij anders aangegeven.

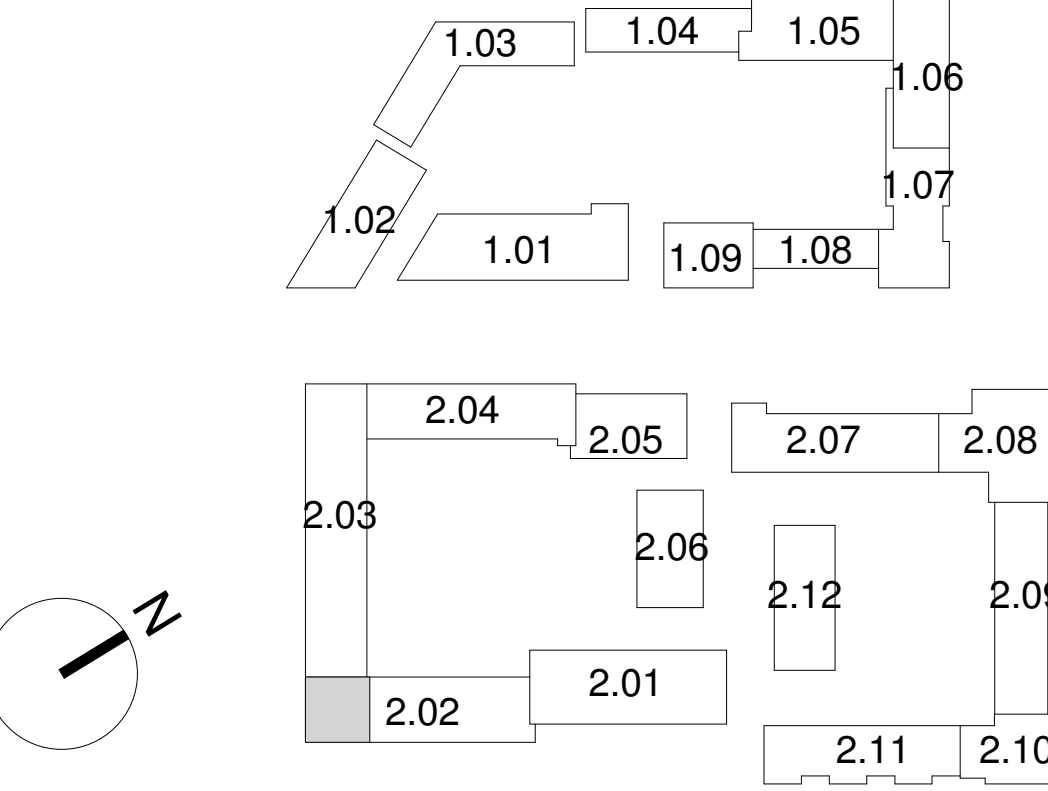



bouwnummer

2.02.030	2.02.029	2.02.029	2.02.028	2.02.028	2.02.027	2.02.027
2.02.026	2.02.025	2.02.025	2.02.024	2.02.024	2.02.023	2.02.023
2.02.022	2.02.021	2.02.020	2.02.019	2.02.018	2.02.017	2.02.016
2.02.022	2.02.021	2.02.020	2.02.019	2.02.018	2.02.017	2.02.016



Zuid-Oostgevel (Straatzijde)

1 : 150

bouwnummer

2.02.027	2.02.027	2.02.028	2.02.028	2.02.029	2.02.029	2.02.030
2.02.023	2.02.023	2.02.024	2.02.024	2.02.025	2.02.025	2.02.026
2.02.016	2.02.017	2.02.018	2.02.019	2.02.020	2.02.021	2.02.022
2.02.016	2.02.017	2.02.018	2.02.019	2.02.020	2.02.021	2.02.022



Noord-Westgevel (Tuinzijde)

1 : 150

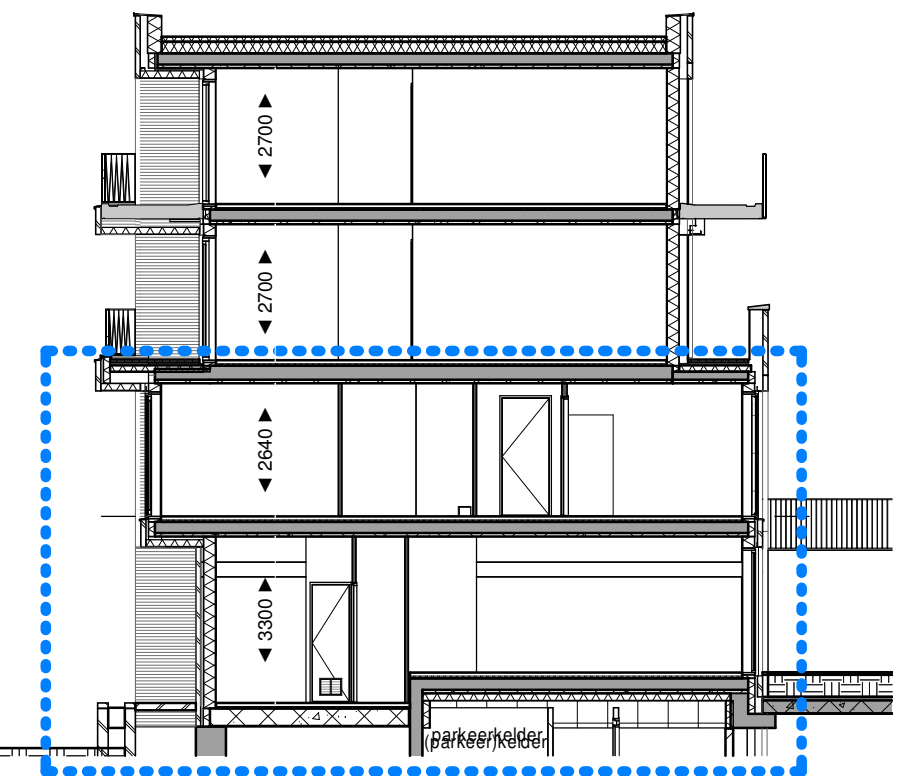

Doorsnede A-A

1 : 150

VK.B2.02 Doorsnede AA - type A2

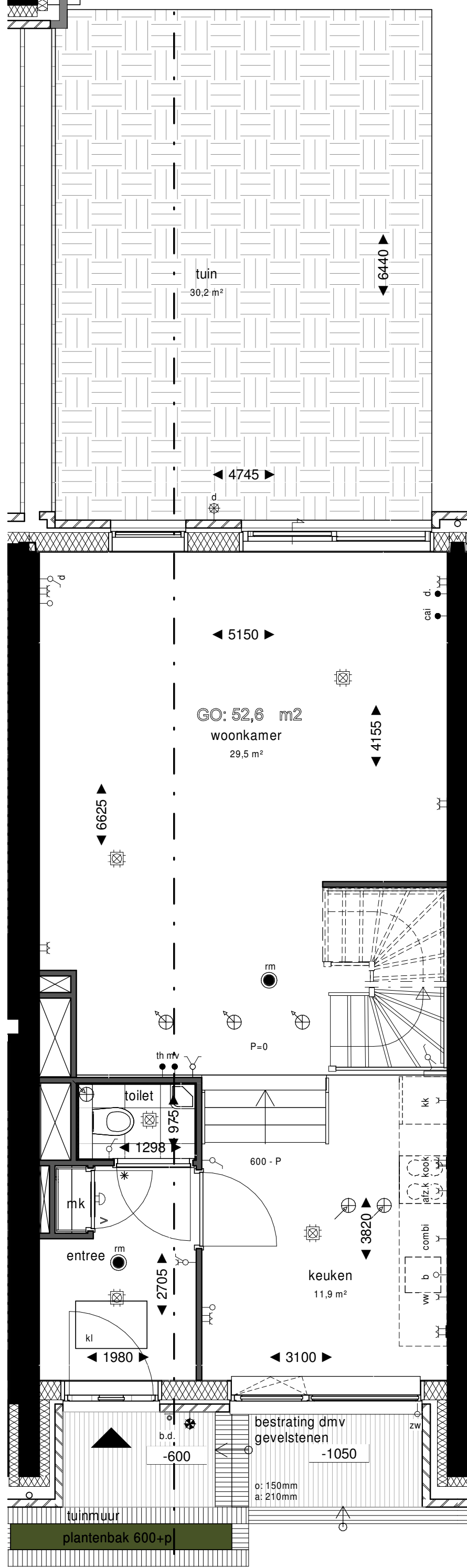

VK.B2.02 Doorsnede AA - type A2

Begane Grond

1 : 50

VK.B2.02 Doorsnede AA - type A2

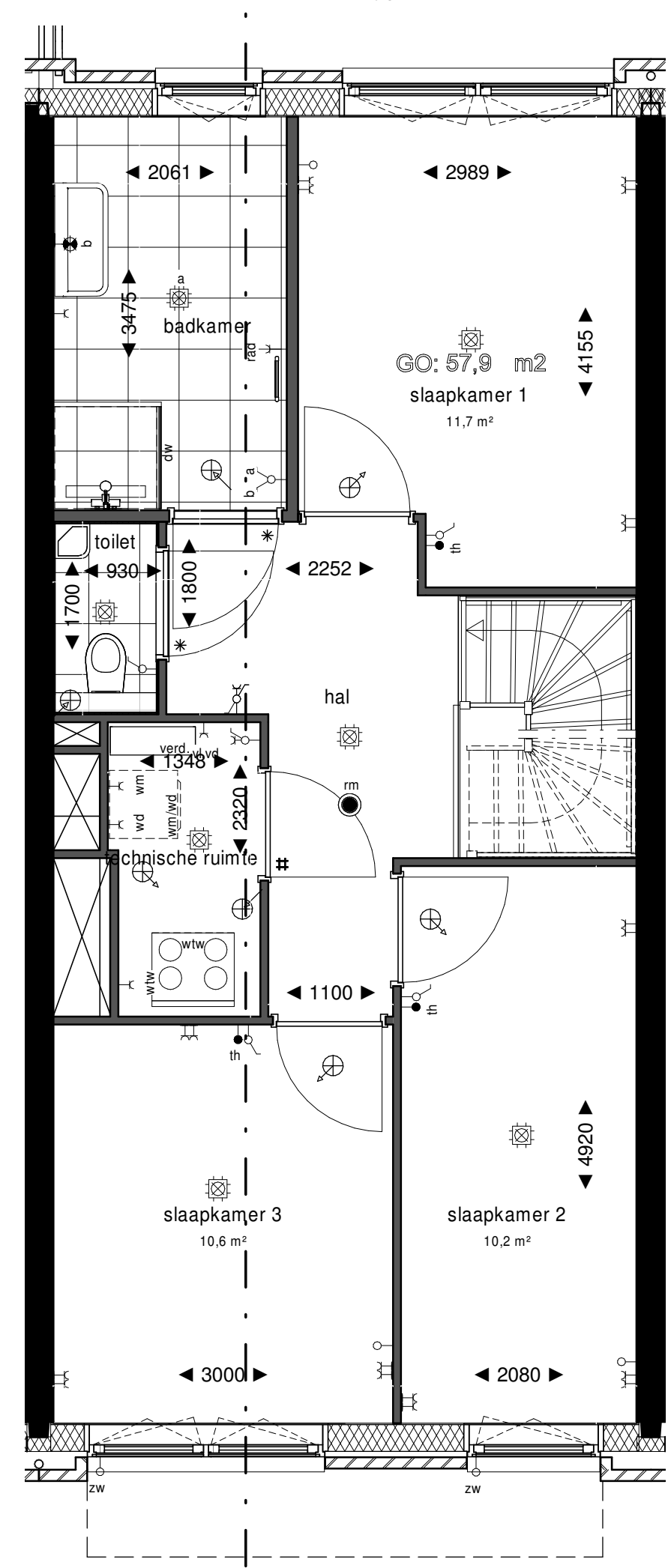

VK.B2.02 Doorsnede AA - type A2

Eerste Verdieping

1 : 50

Renvooi

	schakelaar, 1-polig		centraaldoos met lichtpunt
	schakelaar, 1-polig dubbel		bedrukker
	schakelaar, wissel		bel
	wandcontactdoos enkelvoudig combi schakelaar, 1-polig		rookmeter
	wandcontactdoos enkelvoudig combi schakelaar, wissel		intercom
	schakelaar, 3-standen		loze leiding zonerwing
	wandcontactdoos enkelvoudig		elektrische radiator
	wandcontactdoos tweevoudig		koekast
	wandcontactdoos 2-voudig in 2 inbouwdozen		kooktoestel
	wandcontactdoos enkelvoudig, waterdicht		thermostaat
	aansluitpunt bedraad		data
	aansluitpunt onbedraad		videfoon
	wandlichtpunt met armatuur		vaatwasser
	wandlichtpunt waterdicht		wasdroger
	wandlichtpunt zonder armatuur		wasmachine
	ventilatie toevoer		warmte terugwinning
	ventilatie afvoer		vloerverdelers
	meterkast		stadsverwarming

| Elektrische installatie volgens NPR 5310

Renvooi Bouwkundig

	constructief beton		radiator in badkamer
	beton(gevel)		woning entree deur
	metselwerk baksteen		deur
	aluminium beplating		* dorpel
	houtskeletbouw wand		V ventilatierooster in deur
	isolatie		# zwaardere deur met valdorpel, kunststenen dorpel onder de deur en snoerprofiel in het kozijn
	binnenwand gibo		verdelers vloerverwarming
	wandegielwerk		verdelers warmte terugwinning
	vloertegels binnen		no noodoverstort
	vloertegels buiten		dw douchewand
	bestrating		kl kruipluik
			hwa hemelwaterafvoer

- plantenbakken aan galerij en schachten zijn gemeenschappelijk, geen onderdeel van woningen.
- de posities van de afzuigpunten mechanische ventilatie zijn indicatief op de tekening weergegeven. Na een verdere technische afstemming wordt het definitieve aantal en posities vastgesteld. Deze kunnen afwijken t.o.v. de posities op uw contract tekening.
  - de posities van alle schakelaars en lichtpunten zijn indicatief op de tekening weergegeven. Na een verdere technische afstemming worden de definitieve posities vastgesteld. Deze kunnen afwijken t.o.v. de posities op uw contract tekening.
  - algemeen: getoonde maatvoering is circa maatvoering. Dit kan bij oplevering mogelijk afwijken als gevolg van nadere technische uitwerking.
  - algemeen: maatlijnen zijn plaatselijk gemeten. Oppervlakten houden derhalve rekening met sprongen in de ruimten.
  - algemeen: voor beschrijving materialen en kleuren zie TO (technische omschrijving)
  - de weergegeven installaties op de daken zijn indicatief. Dit kan bij oplevering mogelijk afwijken als gevolg van nadere technische uitwerking.
  - bk hekwerken 1000/1200 + vloer, tenzij anders aangegeven.

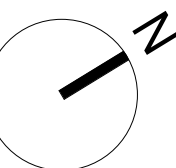
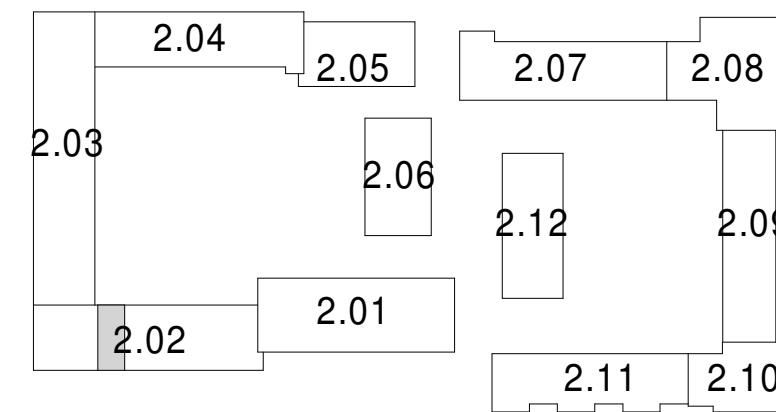
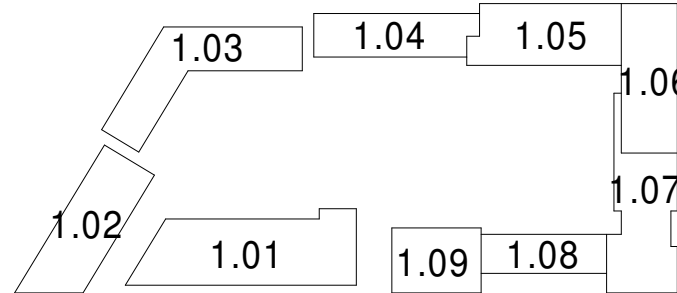



bouwnummer

2.02.030	2.02.029	2.02.029	2.02.028	2.02.028	2.02.027	2.02.027
2.02.026	2.02.025	2.02.025	2.02.024	2.02.024	2.02.023	2.02.023
2.02.022	2.02.021	2.02.020	2.02.019	2.02.018	2.02.017	2.02.016
2.02.022	2.02.021	2.02.020	2.02.019	2.02.018	2.02.017	2.02.016



Zuid-Oostgevel (Straatzijde)

1 : 150

bouwnummer

2.02.027	2.02.027	2.02.028	2.02.028	2.02.029	2.02.029	2.02.030
2.02.023	2.02.023	2.02.024	2.02.024	2.02.025	2.02.025	2.02.026
2.02.016	2.02.017	2.02.018	2.02.019	2.02.020	2.02.021	2.02.022
2.02.016	2.02.017	2.02.018	2.02.019	2.02.020	2.02.021	2.02.022



Noord-Westgevel (Tuinzijde)

1 : 150

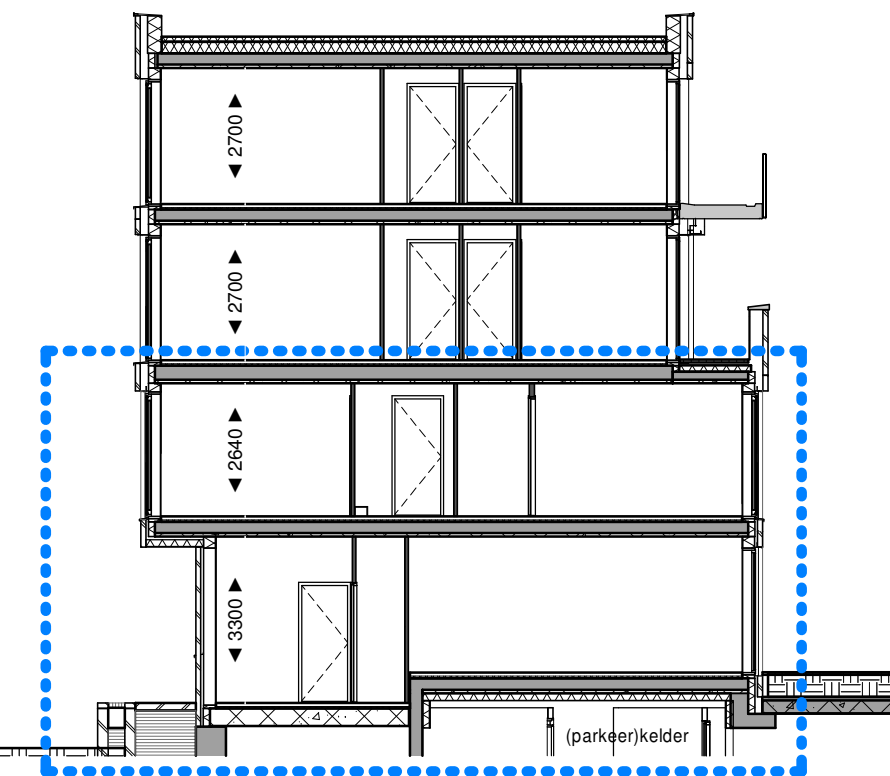

Doorsnede A-A

1 : 150

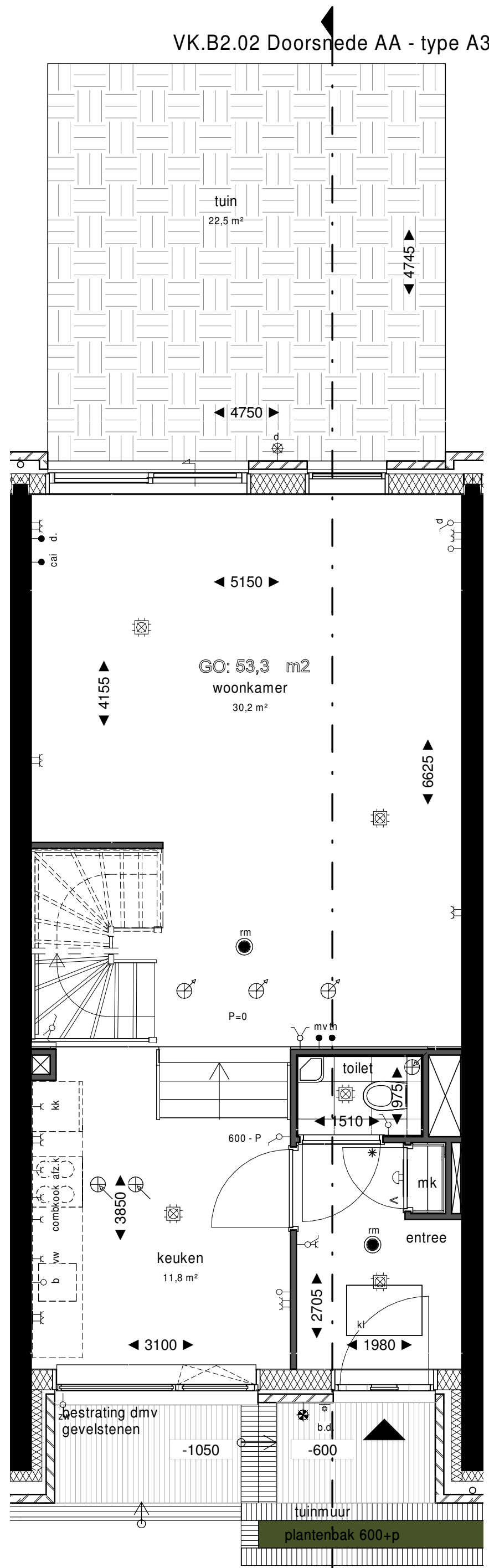





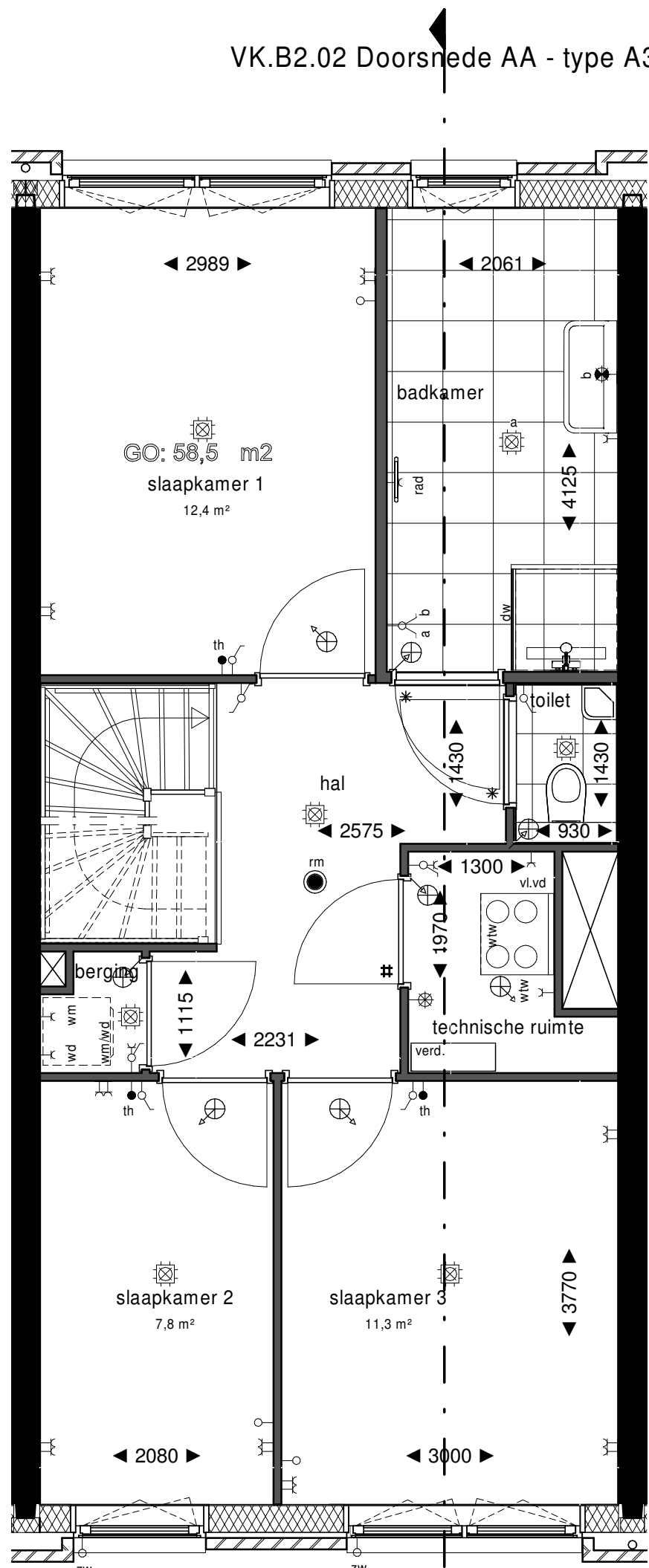































Begane Grond

1 : 50



Eerste Verdieping

1 : 50

Renvooi			
	schakelaar, 1-polig		centraaldoos met lichtpunt
	schakelaar, 1-polig dubbel		bedrukker
	schakelaar, wissel		bel
	wandcontactdoos enkelvoudig combi schakelaar, 1-polig		rookmelder
	wandcontactdoos enkelvoudig combi schakelaar, wissel		intercom
	schakelaar, 3-standen		loze leiding zonerwing
	wandcontactdoos enkelvoudig		elektrische radiator
	wandcontactdoos tweevoudig		koekkast
	wandcontactdoos 2-voudig in 2 inbouwdozen		kooktoestel
	wandcontactdoos enkelvoudig, waterdicht		thermostaat
	aansluitpunt bedraad		data
	aansluitpunt onbedraad		videfoon
	wandlichtpunt met armatuur		vaatwasser
	wandlichtpunt waterdicht		wasdroger
	wandlichtpunt zonder armatuur		wasmachine
	ventilatie toevoer		warmte terugwinning
	ventilatie afvoer		vloerverdelers
	meterkast		stadsverwarming
Elektrische installatie volgens NPR 5310			

| Elektrische installatie volgens NPR 5310

Renvooi Bouwkundig

	constructief beton		radiator in badkamer
	beton(gevel)		woning entree deur
	metseelwerk baksteen		deur
	aluminium beplating		* dorpel
	houtskeletbouw wand		V ventilatierooster in deur
	isolatie		# zwaardere deur met valdorpel, kunststenen dorpel onder de deur en snoerprofiel in het kozijn
	wandegielwerk		verw. vloerverwarming verdeler
	vloertegels binnen		wtw warmte terugwinning
	vloertegels buiten		no noodoverstort
	bestrating		dw douchewand
			kl kruipluik
			hwa hemelwaterafvoer

- plantenbakken aan galerij en schachten zijn gemeenschappelijk, geen onderdeel van woningen.
- de posities van de afzuigpunten mechanische ventilatie zijn indicatief op de tekening weergegeven. Na een verdere technische afstemming wordt het definitieve aantal en posities vastgesteld. Deze kunnen afwijken t.o.v. de posities op uw contract tekening.
  - de posities van alle schakelaars en lichtpunten zijn indicatief op de tekening weergegeven. Na een verdere technische afstemming worden de definitieve posities vastgesteld. Deze kunnen afwijken t.o.v. de posities op uw contract tekening.
  - algemeen: getoonde maatvoering is circa maatvoering. Dit kan bij oplevering mogelijk afwijken als gevolg van nadere technische uitwerking.
  - algemeen: maatlijnen zijn plaatselijk gemeten. Oppervlakten houden derhalve rekening met sprongen in de ruimten.
  - algemeen: voor beschrijving materialen en kleuren zie TO (technische omschrijving)
  - de weergegeven installaties op de daken zijn indicatief. Dit kan bij oplevering mogelijk afwijken als gevolg van nadere technische uitwerking.
  - bk hekwerken 1000/1200 + vloer, tenzij anders aangegeven.

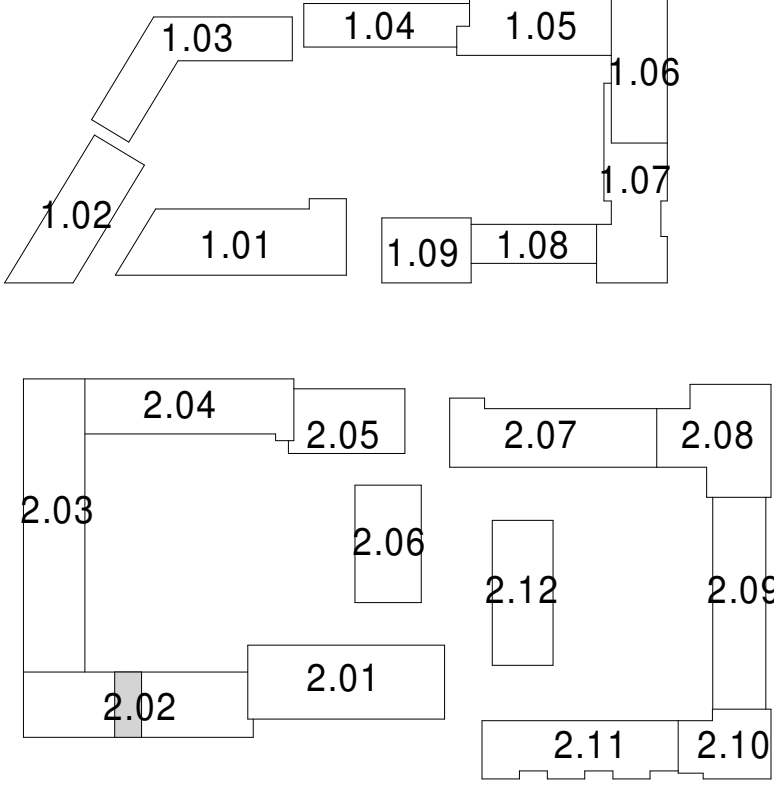

**Project:** De Nieuwe Defensie  
Utrecht  
**Onderwerp:** Verkooptekening  
Woningtype 2.02.A3  
Bouwnummer: 2.02.020  
**School:** As indicated  
**Datum:** 29-06-2020  
**Wijziging:**  
B9.2.02.903



bouwnummer

2.02.030	2.02.029	2.02.029	2.02.028	2.02.028	2.02.027	2.02.027
2.02.026	2.02.025	2.02.025	2.02.024	2.02.024	2.02.023	2.02.023
2.02.022	2.02.021	2.02.020	2.02.019	2.02.018	2.02.017	2.02.016
2.02.022	2.02.021	2.02.020	2.02.019	2.02.018	2.02.017	2.02.016



Zuid-Oostgevel (Straatzijde)

1 : 150

bouwnummer

2.02.027	2.02.027	2.02.028	2.02.028	2.02.029	2.02.029	2.02.030
2.02.023	2.02.023	2.02.024	2.02.024	2.02.025	2.02.025	2.02.026
2.02.016	2.02.017	2.02.018	2.02.019	2.02.020	2.02.021	2.02.022
2.02.016	2.02.017	2.02.018	2.02.019	2.02.020	2.02.021	2.02.022



Noord-Oostgevel (Tuinzijde)

1 : 150

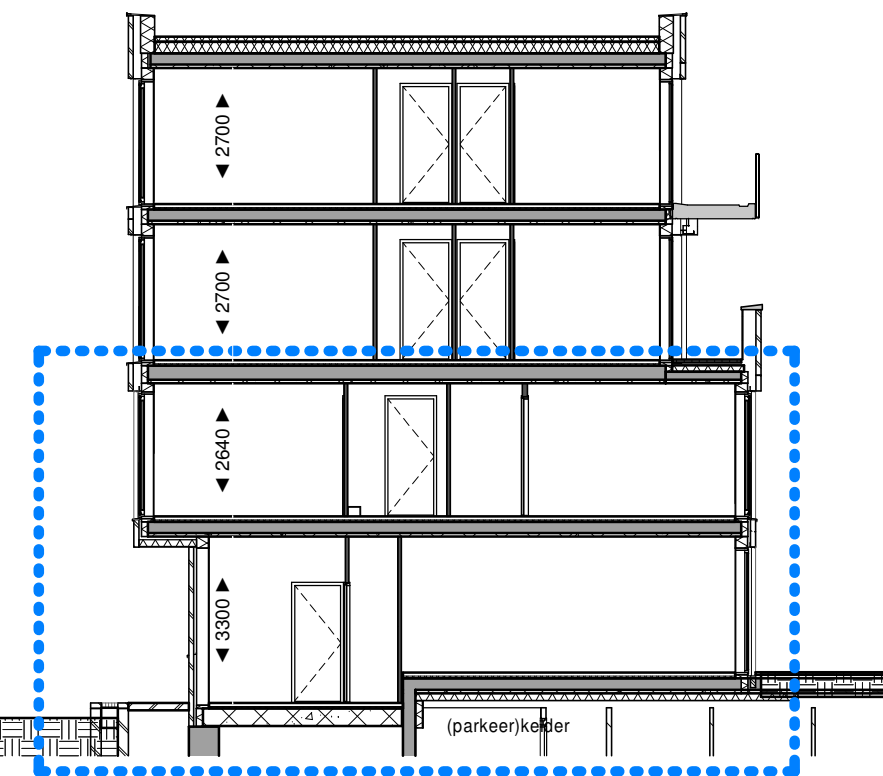

Doorsnede A-A

1 : 150

VK.B2.02 Doorsnede AA - type A4

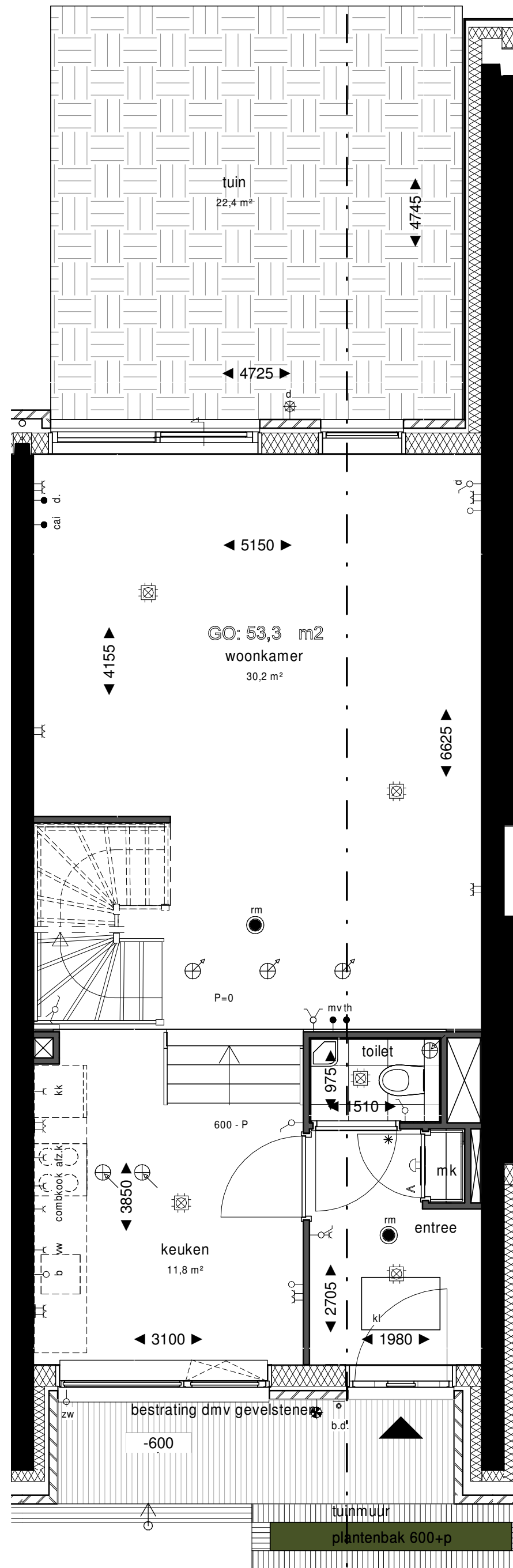

VK.B2.02 Doorsnede AA - type A4

Begane Grond

1 : 50

VK.B2.02 Doorsnede AA - type A4

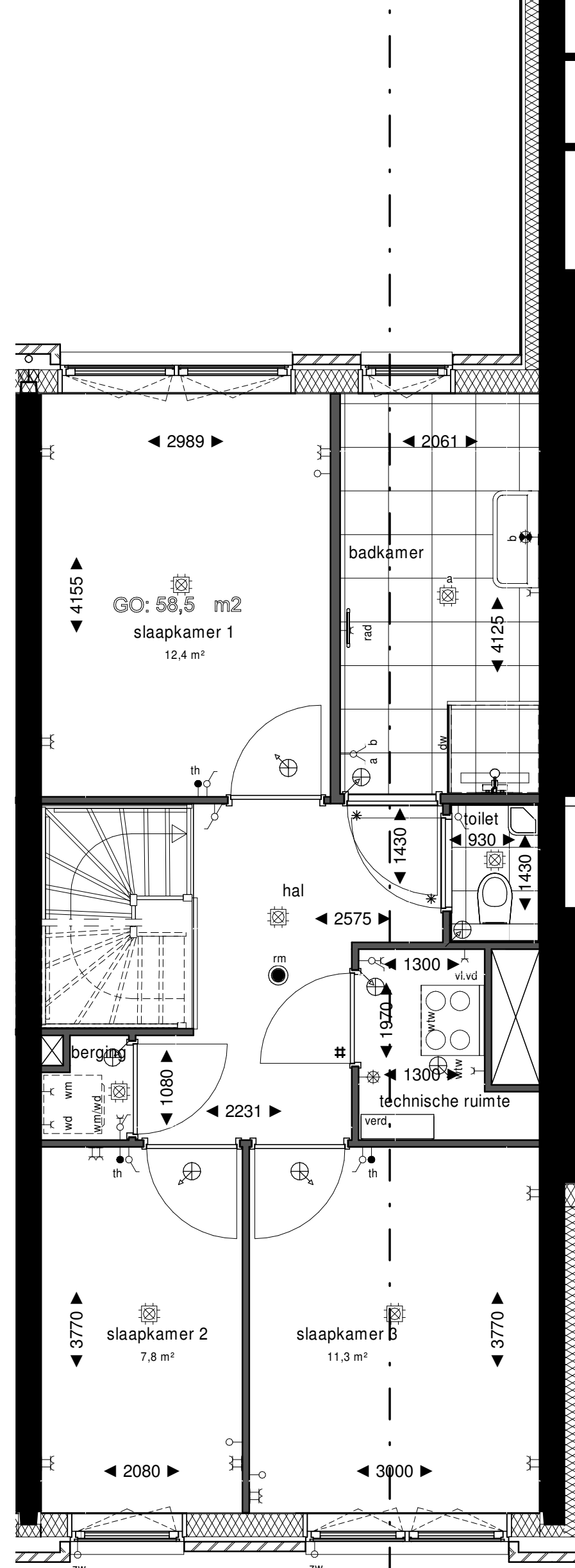

VK.B2.02 Doorsnede AA - type A4

Eerste Verdieping

1 : 50

Renvooi

	schakelaar, 1-polig		centraaldoos met lichtpunt
	schakelaar, 1-polig dubbel		bedrukker
	schakelaar, wissel		bel
	wandcontactdoos enkelvoudig combi schakelaar, 1-polig		rookmelder
	wandcontactdoos enkelvoudig combi schakelaar, wissel		intercom
	schakelaar, 3-standen		losse leiding zonerwing
	wandcontactdoos enkelvoudig		elektrische radiator
	wandcontactdoos tweevoudig		koeKast
	wandcontactdoos 2-voudig in 2 inbouwdozen		kooktoestel
	wandcontactdoos enkelvoudig, waterdicht		thermostaat
	aansluitpunt bedraad		data
	aansluitpunt onbedraad		videfoon
	wandlichtpunt met armatuur		vaatwasser
	wandlichtpunt waterdicht		wasdroger
	wandlichtpunt zonder armatuur		wasmachine
	ventilatie toevoer		warmte terugwinning
	ventilatie afvoer		vloerverdelers
	meterkast		stadsverwarming

Elektrische installatie volgens NPR 5310

Renvooi Bouwkundig

	constructief beton		radiator in badkamer
	beton(gevel)		woning entree
	metselwerk baksteen		deur
	aluminium beplating		* dorpel
	houtskeletbouw wand		V ventilatierooster in deur
	isolatie		# zwaardere deur met valdorpel, kunststenen dorpel onder de deur en snoerprofiel in het kozijn
	binnenwand gibo		vers. vloerverwarming verdeler
	wandiegelwerk		wtw warmte terugwinning
	vloertegels binnen		no noodoverstort
	vloertegels buiten		dw douchewand
	bestrating		kl kruipluik
			hwa hemelwaterafvoer

- plantenbakken aan galerij en schachten zijn gemeenschappelijk, geen onderdeel van woningen.
- de posities van de afzuigpunten mechanische ventilatie zijn indicatief op de tekening weergegeven. Na een verdere technische afstemming wordt het definitieve aantal en posities vastgesteld. Deze kunnen afwijken t.o.v. de posities op uw contract tekening.
  - de posities van alle schakelaars en lichtpunten zijn indicatief op de tekening weergegeven. Na een verdere technische afstemming worden de definitieve posities vastgesteld. Deze kunnen afwijken t.o.v. de posities op uw contract tekening.
  - algemeen: getoonde maatvoering is circa maatvoering. Dit kan bij oplevering mogelijk afwijken als gevolg van nadere technische uitwerking.
  - algemeen: maatlijnen zijn plaatselijk gemeten. Oppervlakten houden derhalve rekening met sprongen in de ruimten.
  - algemeen: voor beschrijving materialen en kleuren zie TO (technische omschrijving)
  - de weergegeven installaties op de daken zijn indicatief. Dit kan bij oplevering mogelijk afwijken als gevolg van nadere technische uitwerking.
  - bk hekwerken 1000/1200 + vloer, tenzij anders aangegeven.

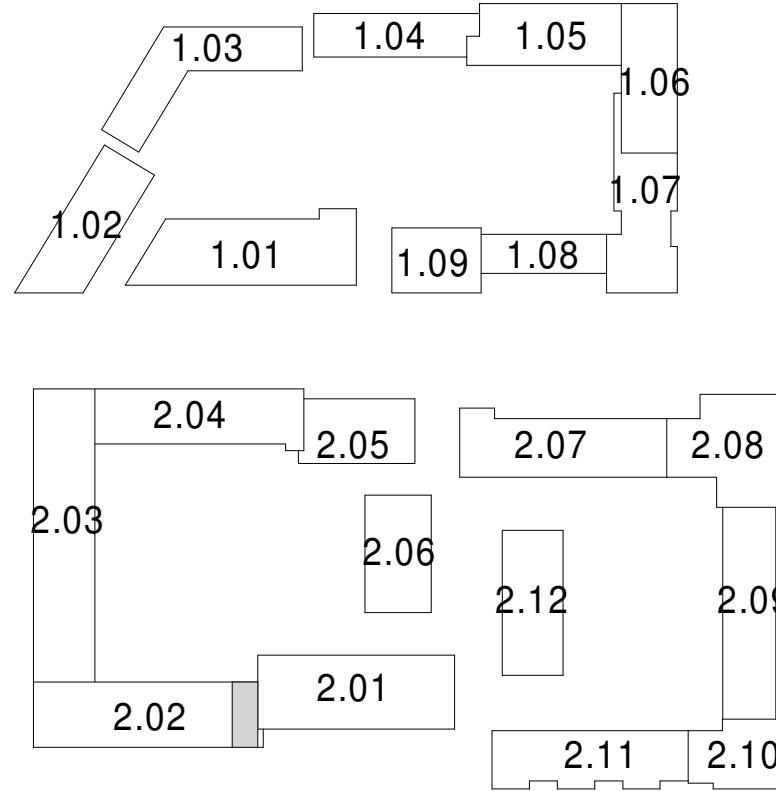



bouwnummer

2.02.030	2.02.029	2.02.029	2.02.028	2.02.028	2.02.027	2.02.027
2.02.026	2.02.025	2.02.025	2.02.024	2.02.024	2.02.023	2.02.023
2.02.022	2.02.021	2.02.020	2.02.019	2.02.018	2.02.017	2.02.016
2.02.022	2.02.021	2.02.020	2.02.019	2.02.018	2.02.017	2.02.016



Zuid-Oostgevel (Straatzijde)

1 : 150

bouwnummer

2.02.027	2.02.027	2.02.028	2.02.028	2.02.029	2.02.029	2.02.030
2.02.023	2.02.023	2.02.024	2.02.024	2.02.025	2.02.025	2.02.026
2.02.016	2.02.017	2.02.018	2.02.019	2.02.020	2.02.021	2.02.022
2.02.016	2.02.017	2.02.018	2.02.019	2.02.020	2.02.021	2.02.022

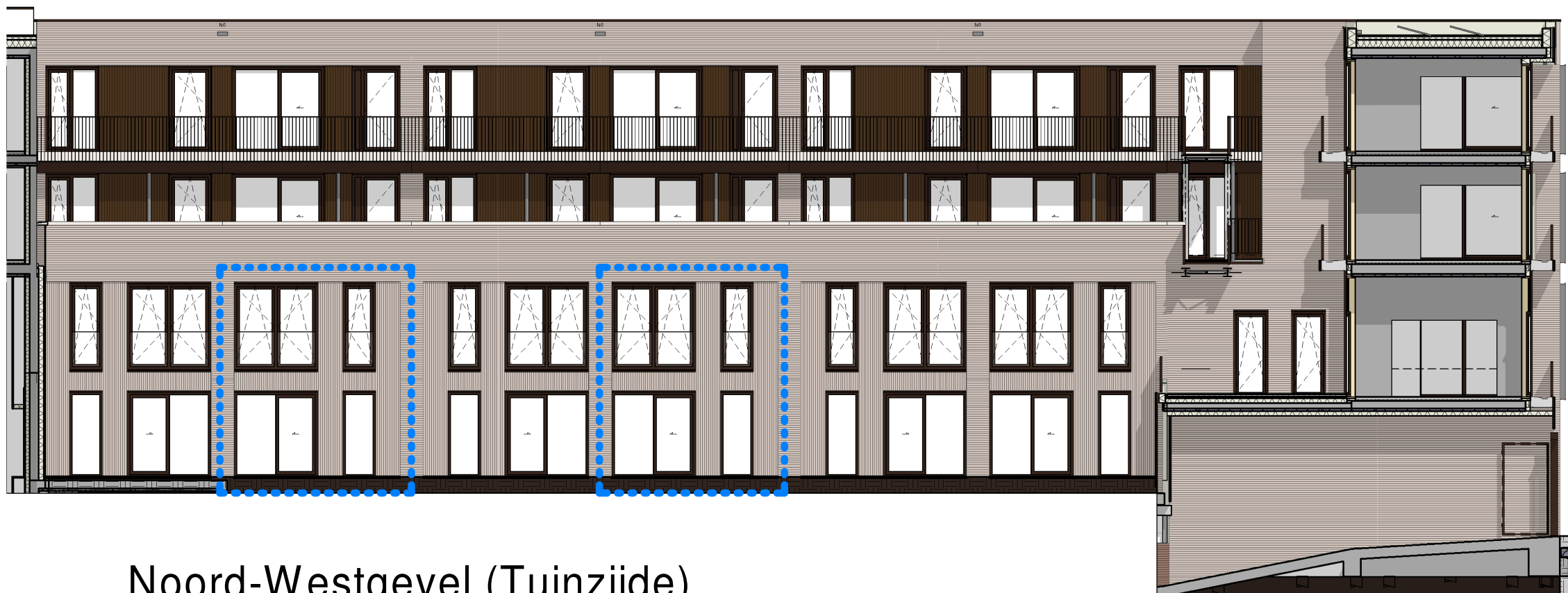

Noord-Westgevel (Tuinzijde)

1 : 150

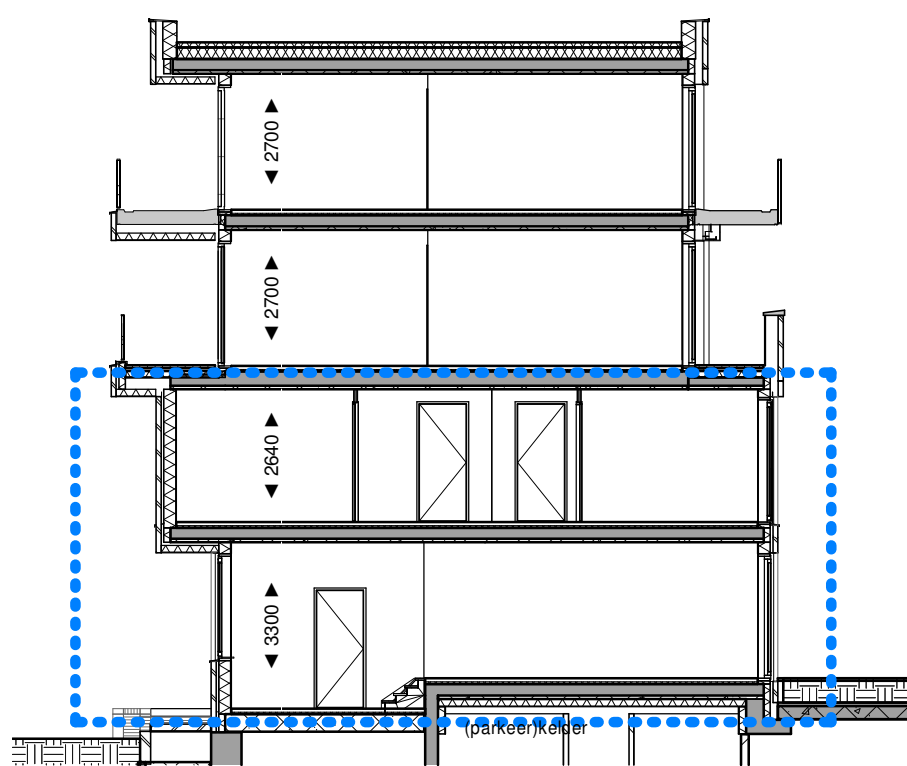

Doorsnede A-A

1 : 150

Doorsnede AA - Type B

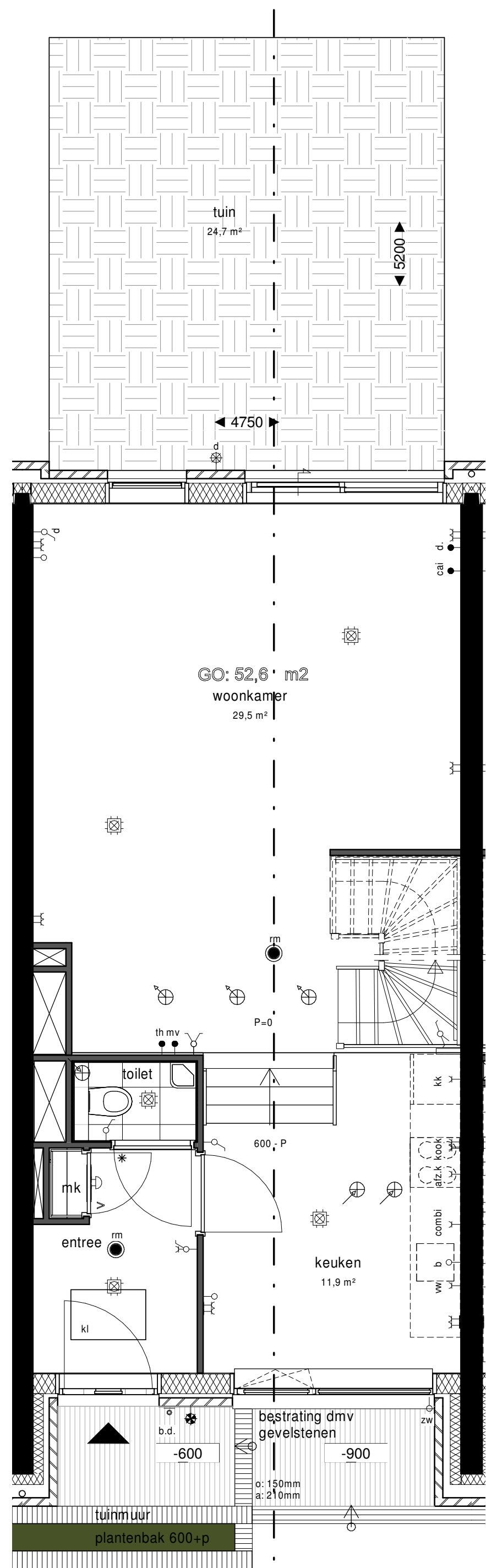

Doorsnede AA - Type B

Begane Grond

1 : 50

Doorsnede AA - Type B

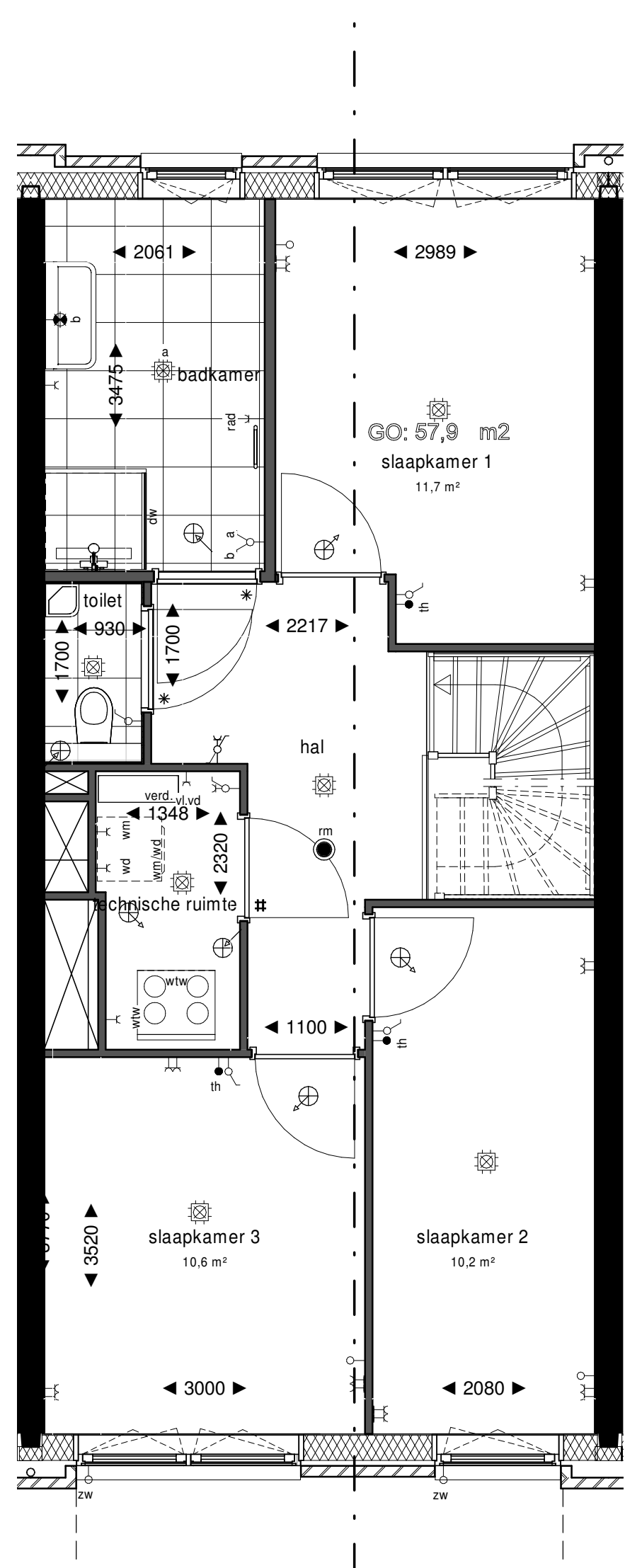

Doorsnede AA - Type B

Eerste Verdieping

1 : 50

Renvooi

	schakelaar, 1-polig		centraaldoos met lichtpunt
	schakelaar, 1-polig dubbel		bedrukker
	schakelaar, wissel		bel
	wandcontactdoos enkelvoudig combi schakelaar, 1-polig		rookmelder
	wandcontactdoos enkelvoudig combi schakelaar, wissel		intercom
	schakelaar, 3-standen		loze leiding zonerwing
	wandcontactdoos enkelvoudig		elektrische radiator
	wandcontactdoos tweevoudig		koelkast
	wandcontactdoos 2-voudig in 2 inbouwdozen		kooktoestel
	wandcontactdoos enkelvoudig, waterdicht		thermostaat
	aansluitpunt bedraad		data
	aansluitpunt onbedraad		videfoon
	wandlichtpunt met ammeter		vaatwasser
	wandlichtpunt waterdicht		wasmachine
	wandlichtpunt zonder ammeter		warmte terugwinning
	ventilatie toevoer		vloerverdelers
	ventilatie afvoer		vloerverdelers
	meterkast		stadsverwarming

| Elektrische installatie volgens NPR 5310

Renvooi Bouwkundig

	constructief beton		radiator in badkamer
	beton(gevel)		woning entree deur
	metselwerk baksteen		deur
	aluminium beplating		* dorpel
	houtskeletbouw wand		V ventilatierooster in deur
	isolatie		# zwaardere deur met valdorpel, kunststenen
	binnenwand gibo		dorpel onder de deur en snoerprofiel in het kozijn
	wandegielwerk		verdelers vloerverwarming
	vloertegels binnen		verdelers warmte terugwinning
	vloertegels buiten		no noodoverstort
	bestrating		dw douchedwand
			kl kruipluik
			hwa hemelwaterafvoer

- plantenbakken aan galerij en schachten zijn gemeenschappelijk, geen onderdeel van woningen.
- de posities van de afzuigpunten mechanische ventilatie zijn indicatief op de tekening weergegeven. Na een verdere technische afstemming wordt het definitieve aantal en posities vastgesteld. Deze kunnen afwijken t.o.v. de posities op uw contract tekening.
  - de posities van alle schakelaars en lichtpunten zijn indicatief op de tekening weergegeven. Na een verdere technische afstemming worden de definitieve posities vastgesteld. Deze kunnen afwijken t.o.v. de posities op uw contract tekening.
  - algemeen: getoonde maatvoering is circa maatvoering. Dit kan bij oplevering mogelijk afwijken als gevolg van nadere technische uitwerking.
  - algemeen: matlijnen zijn plaatselijk gemeten. Oppervlakten houden derhalve rekening met sprongen in de ruimten.
  - algemeen: voor beschrijving materialen en kleuren zie TO (technische omschrijving)
  - de weergegeven installaties op de daken zijn indicatief. Dit kan bij oplevering mogelijk afwijken als gevolg van nadere technische uitwerking.
  - bk hekwerken 1000/1200 + vloer, tenzij anders aangegeven.

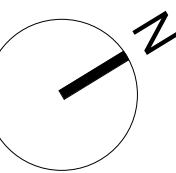
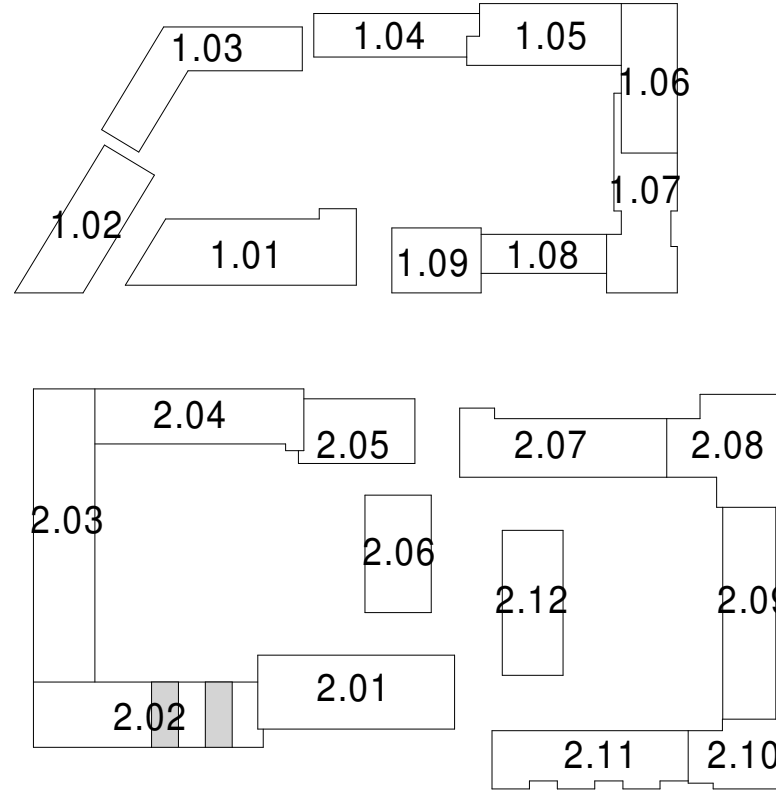



bouwnummer

2.02.030	2.02.029	2.02.029	2.02.028	2.02.028	2.02.027	2.02.027
2.02.026	2.02.025	2.02.025	2.02.024	2.02.024	2.02.023	2.02.023
2.02.022	2.02.021	2.02.020	2.02.019	2.02.018	2.02.017	2.02.016
2.02.022	2.02.021	2.02.020	2.02.019	2.02.018	2.02.017	2.02.016



Zuid-Oostgevel (Straatzijde)

1 : 150

bouwnummer

2.02.027	2.02.027	2.02.028	2.02.028	2.02.029	2.02.029	2.02.030
2.02.023	2.02.023	2.02.024	2.02.024	2.02.025	2.02.025	2.02.026
2.02.016	2.02.017	2.02.018	2.02.019	2.02.020	2.02.021	2.02.022
2.02.016	2.02.017	2.02.018	2.02.019	2.02.020	2.02.021	2.02.022

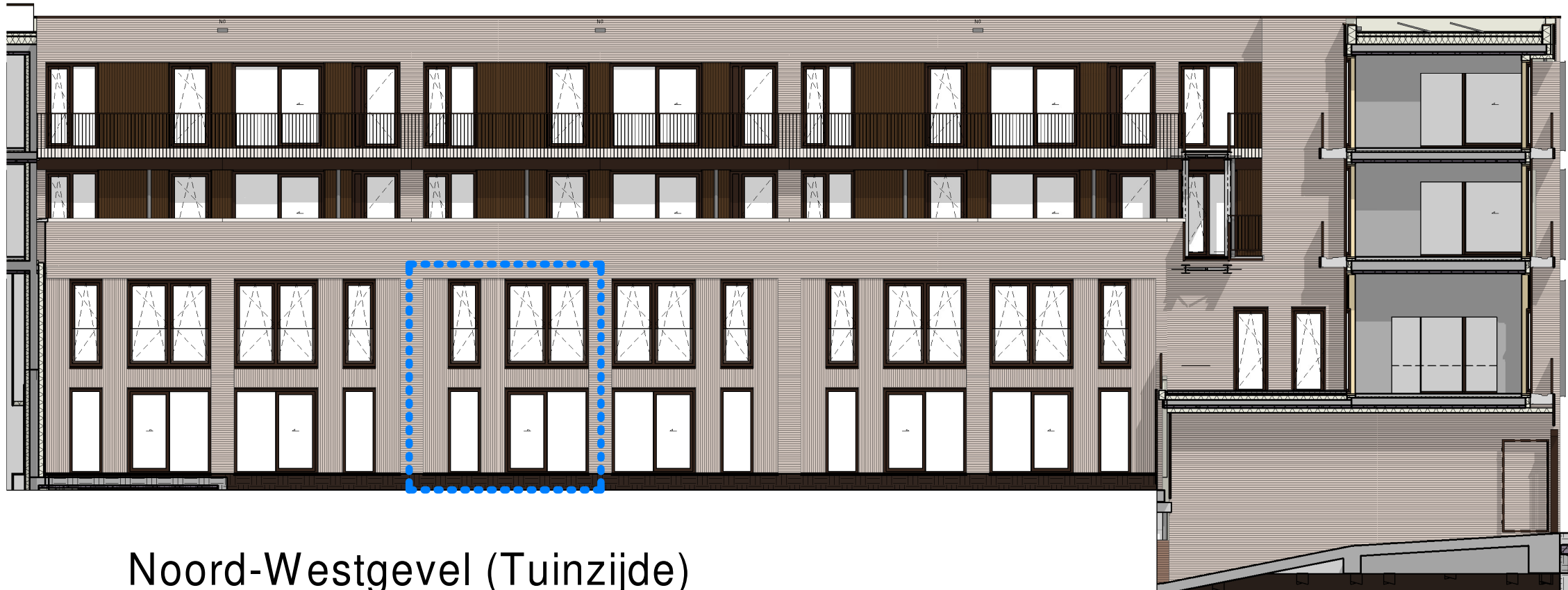

Noord-Westgevel (Tuinzijde)

1 : 150

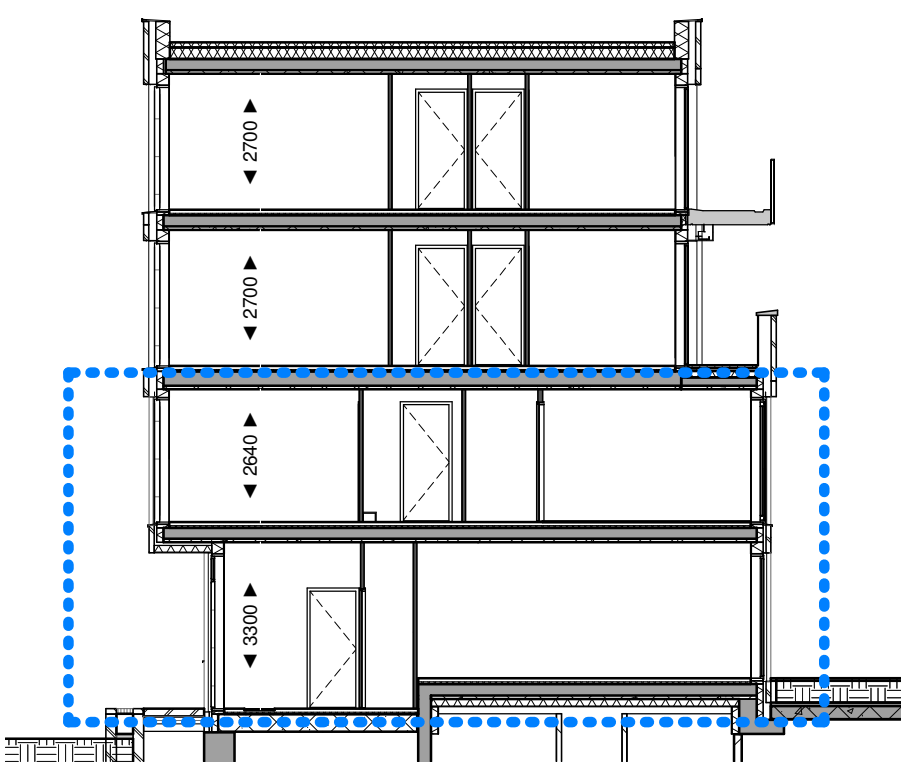

Doorsnede A-A

1 : 150

VK.B2.02 Doorsnede AA - type C

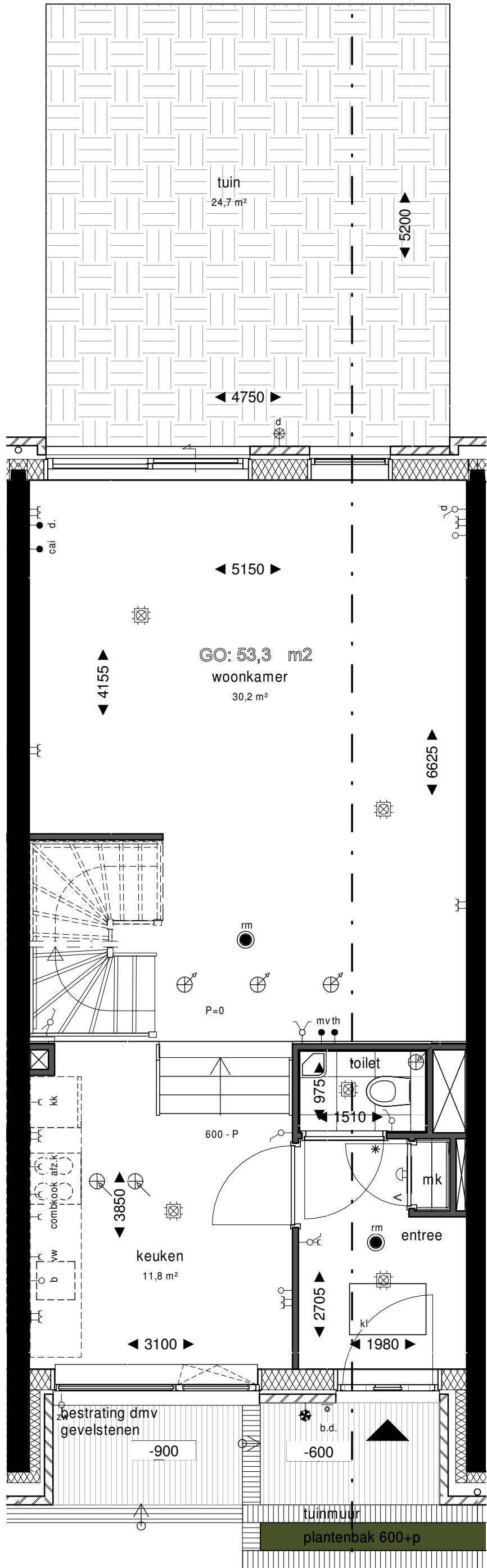

VK.B2.02 Doorsnede AA - type C

Begane Grond

1 : 50

VK.B2.02 Doorsnede AA - type C

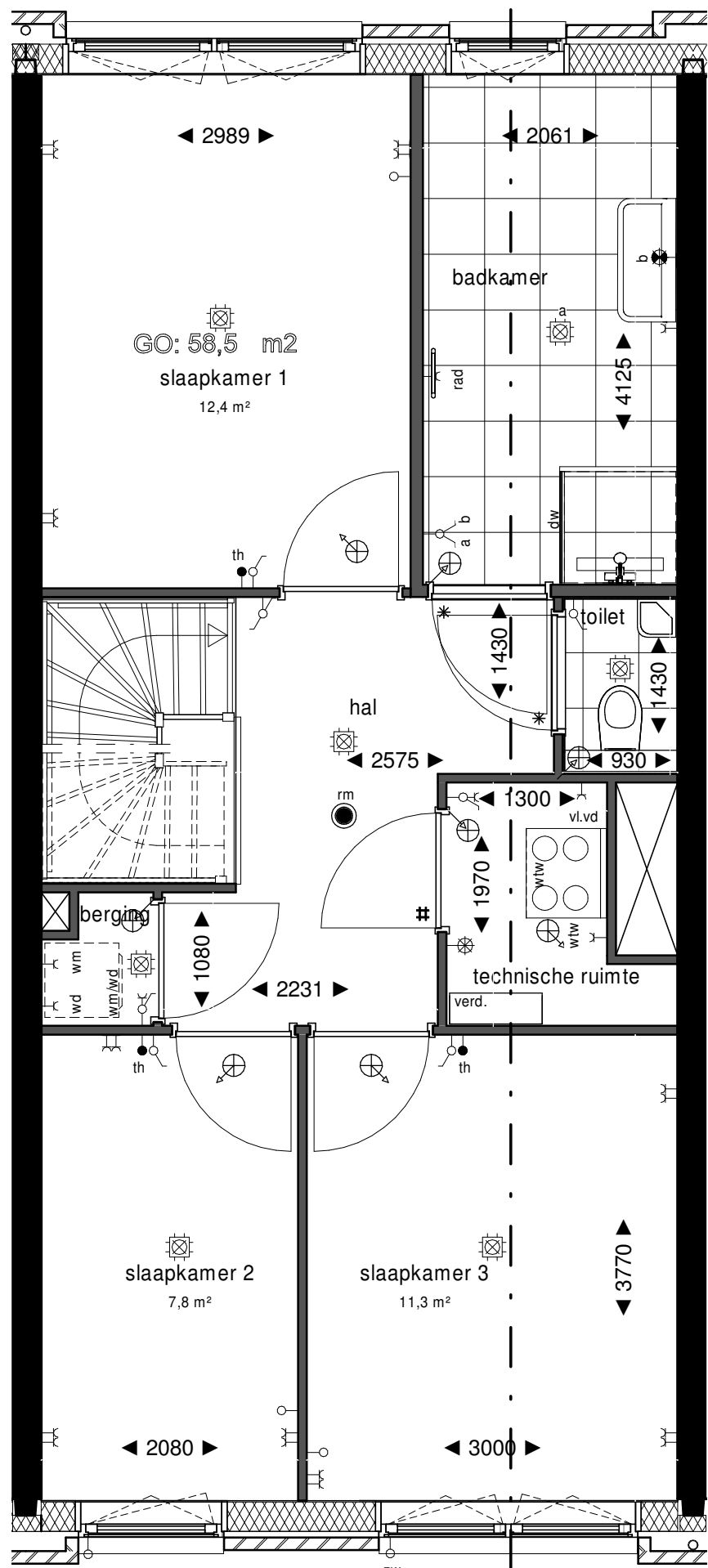

VK.B2.02 Doorsnede AA - type C

Eerste Verdieping

1 : 50

Renvooi

	schakelaar, 1-polig		centraaldoos met lichtpunt
	schakelaar, 1-polig dubbel		bedrukker
	schakelaar, wissel		bel
	wandcontactdoos enkelvoudig combi schakelaar, 1-polig		rookmeter
	wandcontactdoos enkelvoudig combi schakelaar, wissel		intercom
	schakelaar, 3-standen		loze leiding zonerwing
	wandcontactdoos enkelvoudig		elektrische radiator
	wandcontactdoos tweevoudig		koelkast
	wandcontactdoos 2-voudig in 2 inbouwdozen		kooktoestel
	wandcontactdoos enkelvoudig, waterdicht		thermostaat
	aansluitpunt bedraad		data
	aansluitpunt onbedraad		videfoon
	wandlichtpunt met ammeter		vaatwasser
	wandlichtpunt waterdicht		wasdroger
	wandlichtpunt zonder ammeter		wasmachine
	ventilatie toevoer		warmte terugwinning
	ventilatie afvoer		vloerverdelers
	meterkast		stadsverwarming

| Elektrische installatie volgens NPR 5310

Renvooi Bouwkundig

	constructief beton		radiator in badkamer
	beton(gevel)		woning entree deur
	metseelwerk baksteen		deur
	aluminium beplating		* dorpel
	houtskeletbouw wand		V ventilatierooster in deur
	isolatie		# zwaardere deur met valdorpel, kunststenen
	binnenwand gibo		dorpel onder de deur en snoerprofiel in het kozijn
	wandegelwerk		verdelers vloerverwarming
	vloertegels binnen		warmte terugwinning
	vloertegels buiten		noodoverstort
	bestrating		douchewand
			kl kruipluik
			hwa hemelwaterafvoer

- plantenbakken aan galerij en schachten zijn gemeenschappelijk, geen onderdeel van woningen.
- de posities van de afzuigpunten mechanische ventilatie zijn indicatief op de tekening weergegeven. Na een verdere technische afstemming wordt het definitieve aantal en posities vastgesteld. Deze kunnen afwijken t.o.v. de posities op uw contract tekening.
  - de posities van alle schakelaars en lichtpunten zijn indicatief op de tekening weergegeven. Na een verdere technische afstemming worden de definitieve posities vastgesteld. Deze kunnen afwijken t.o.v. de posities op uw contract tekening.
  - algemeen: getoonde maatvoering is circa maatvoering. Dit kan bij oplevering mogelijk afwijken als gevolg van nadere technische uitwerking.
  - algemeen: maatlijnen zijn plaatselijk gemeten. Oppervlakten houden derhalve rekening met sprongen in de ruimten.
  - algemeen: voor beschrijving materialen en kleuren zie TO (technische omschrijving)
  - de weergegeven installaties op de daken zijn indicatief. Dit kan bij oplevering mogelijk afwijken als gevolg van nadere technische uitwerking.
  - bk hekwerken 1000/1200 + vloer, tenzij anders aangegeven.

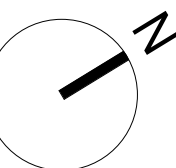
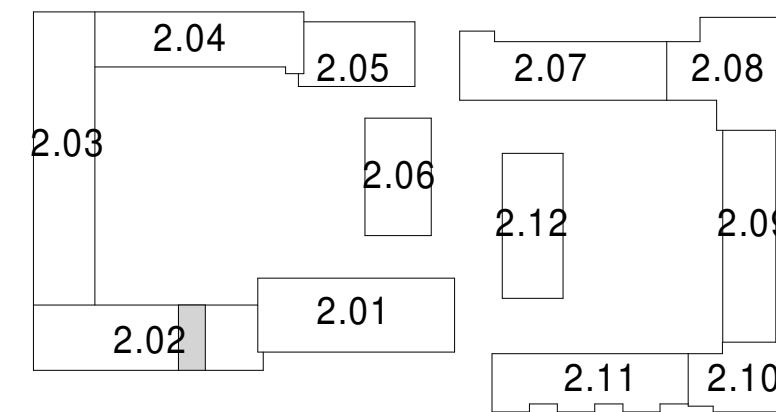
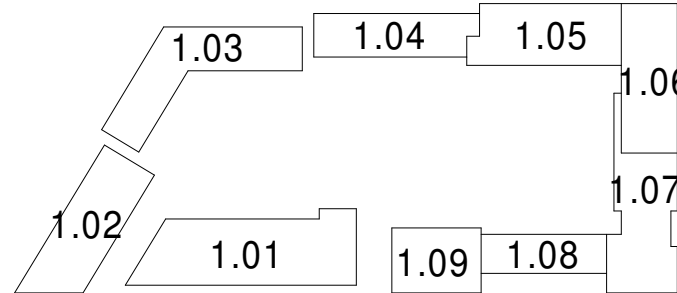



bouwnummer

2.02.030	2.02.029	2.02.029	2.02.028	2.02.028	2.02.027	2.02.027
2.02.026	2.02.025	2.02.025	2.02.024	2.02.024	2.02.023	2.02.023
2.02.022	2.02.021	2.02.020	2.02.019	2.02.018	2.02.017	2.02.016
2.02.022	2.02.021	2.02.020	2.02.019	2.02.018	2.02.017	2.02.016



Zuid-Oostgevel (Straatzijde)

1 : 150

bouwnummer

2.02.027	2.02.027	2.02.028	2.02.028	2.02.029	2.02.029	2.02.030
2.02.023	2.02.023	2.02.024	2.02.024	2.02.025	2.02.025	2.02.026
2.02.016	2.02.017	2.02.018	2.02.019	2.02.020	2.02.021	2.02.022
2.02.016	2.02.017	2.02.018	2.02.019	2.02.020	2.02.021	2.02.022



Noord-Westgevel (Tuinzijde)

1 : 150



Zuid-Westgevel (Zijgevel)

1 : 150

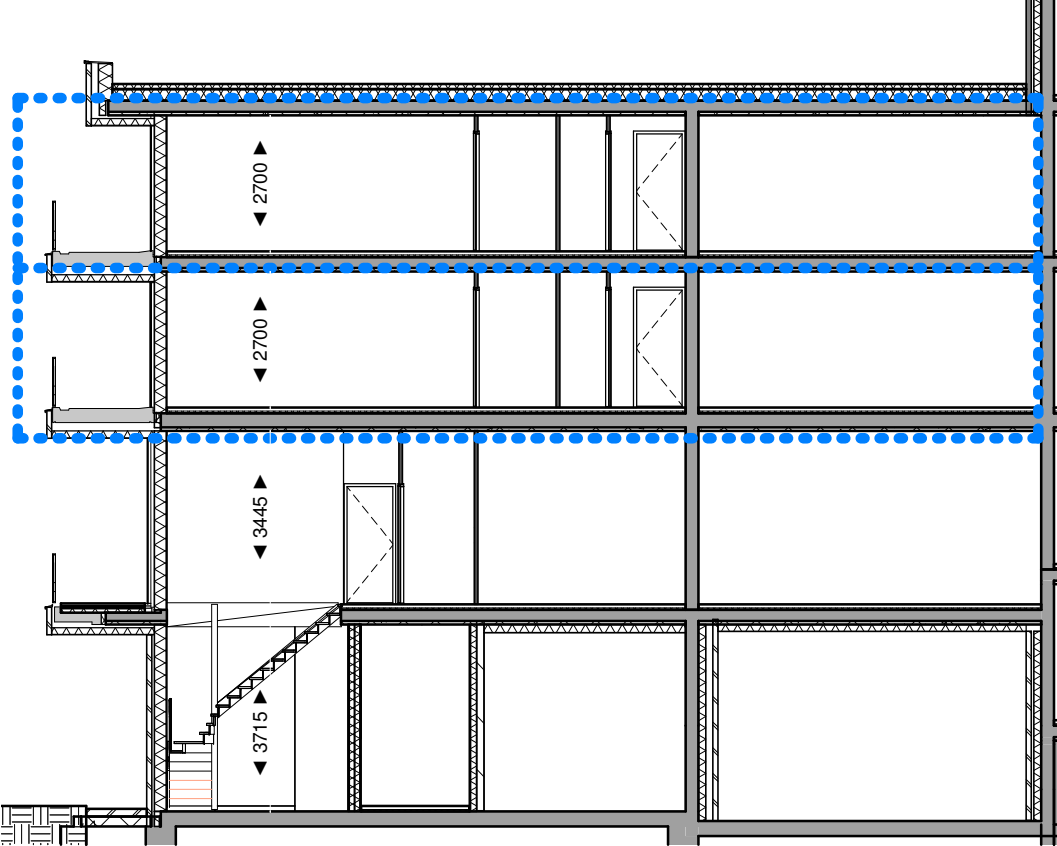

Doorsnede A-A

1 : 150

VK.B2.02 Doorsnede AA - type D

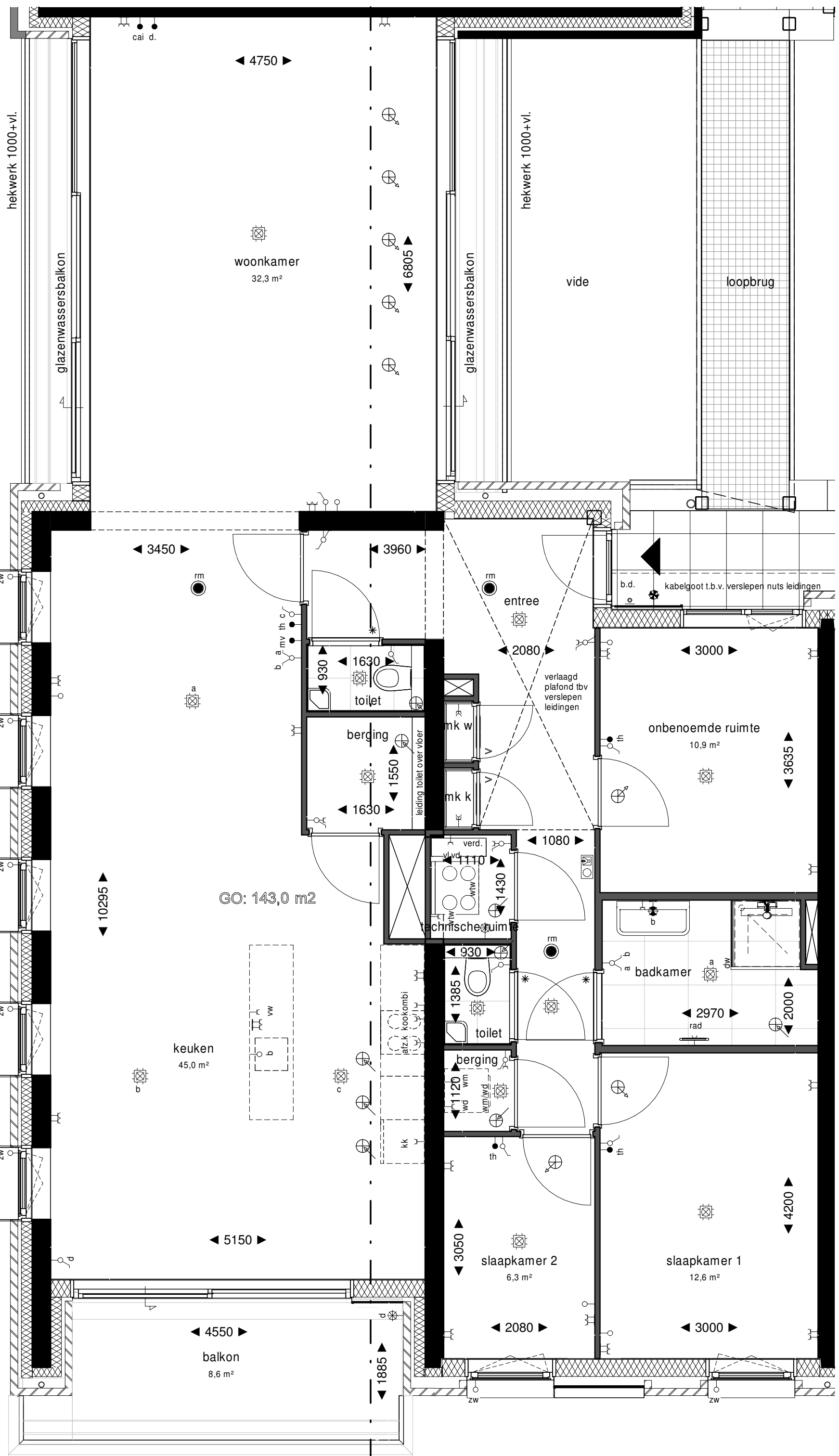

VK.B2.02 Doorsnede AA - type D

Tweede Verdieping

1 : 50

Renvooi

	schakelaar, 1-polig		centraaldoos met lichtpunt
	schakelaar, 1-polig dubbel		bedrukker
	schakelaar, wissel		bel
	wandcontactdoos enkelvoudig combi schakelaar, 1-polig		rookmelder
	wandcontactdoos enkelvoudig combi schakelaar, wissel		intercom
	schakelaar, 3-standen		loze leiding zonwering
	wandcontactdoos enkelvoudig		elektrische radiator
	wandcontactdoos tweevoudig		koelkast
	wandcontactdoos 2-voudig in 2 inbouwdozen		kooktoetsel
	wandcontactdoos enkelvoudig, waterdicht		thermostaat
	aansluitpunt bedraad		data
	aansluitpunt onbedraad		videoloon
	wandlichtpunt met armatuur		vaatwasser
	wandlichtpunt waterdicht		wasdroger
	wandlichtpunt zonder armatuur		wasmachine
	ventilatie toevoer		warmte terugwinning
	ventilatie afvoer		vloerverwarming
	meterkast		stadsverwarming

Elektrische installatie volgens NPR 5310

Renvooi Bouwkundig

	constructief beton		radiator in badkamer
	beton(gevel)		woning entree deur
	metsewerk baksteen		deur
	aluminium beplating		* dorpel
	houtskeletbouw wand		V ventilatierooster in deur
	isolatie		# zwaardere deur met valdorpel, kunststenen
	binnenwand gibo		dorpel onder de deur en snoerprofiel in het kozijn
	wandtegels		verw. vloerverwarming verdeler
	vloertegels binnen		wtw warmte terugwinning
	vloertegels buiten		no noodoverstort
	bestrating		dw douchewand
			kl kruipluik
			hwa hemelwaterafvoer

plantenbakken aan galerij en schachten zijn gemeenschappelijk, geen onderdeel van woningen.

- de posities van de afzuigpunten mechanische ventilatie zijn indicatief op de tekening weergegeven. Na een verdere technische afstemming wordt het definitieve aantal en posities vastgesteld. Deze kunnen afwijken t.o.v. de posities op uw contract tekening.
- de posities van alle schakelaars en lichtpunten zijn indicatief op de tekening weergegeven. Na een verdere technische afstemming worden de definitieve posities vastgesteld. Deze kunnen afwijken t.o.v. de posities op uw contract tekening.
- algemeen: getoonde maatvoering is circa maatvoering. Dit kan bij oplevering mogelijk afwijken als gevolg van nadere technische uitwerking.
- algemeen: maatlijnen zijn plaatselijk gemeten. Oppervlakten houden derhalve rekening met sprongen in de ruimten.
- algemeen: voor beschrijving materialen en kleuren zie TO (technische omschrijving)
- de weergegeven installaties op de daken zijn indicatief. Dit kan bij oplevering mogelijk afwijken als gevolg van nadere technische uitwerking.
- bk hekwerken 1000/1200 + vloer, tenzij anders aangegeven.

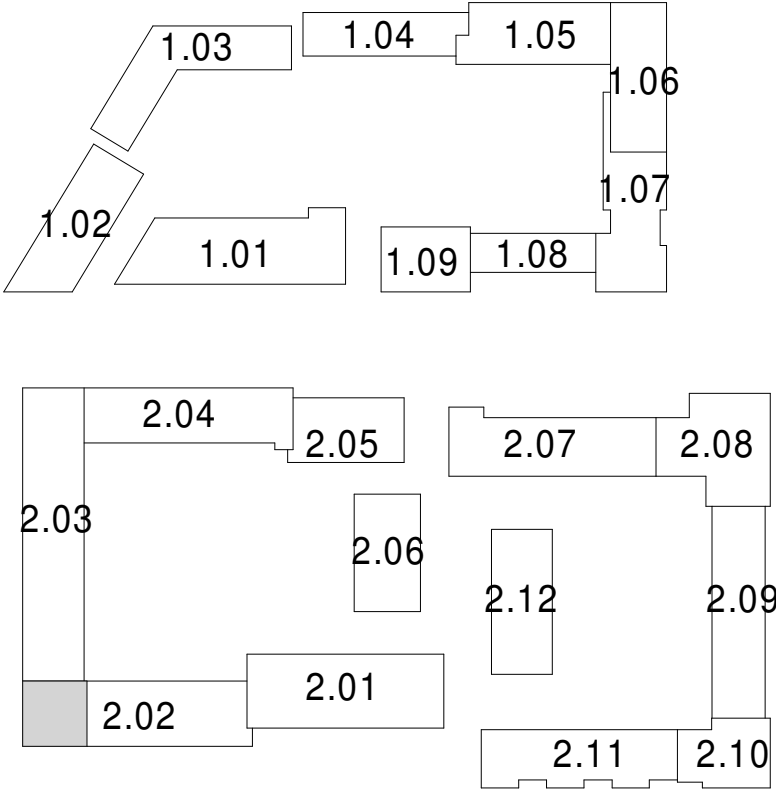

**Project:** De Nieuwe Defensie  
Utrecht  
**Schaal:** As indicated  
**Datum:** 29-06-2020  
**Onderwerp:** Verkooptekeningen  
Woningtype 2.02.D  
Bouwnummers: 2.02.026 en 2.02.030  
**Wijziging:**  
B9.2.02.907



bouwnummer

2.02.030	2.02.029	2.02.029	2.02.028	2.02.028	2.02.027	2.02.027
2.02.026	2.02.025	2.02.025	2.02.024	2.02.024	2.02.023	2.02.023
2.02.022	2.02.021	2.02.020	2.02.019	2.02.018	2.02.017	2.02.016
2.02.022	2.02.021	2.02.020	2.02.019	2.02.018	2.02.017	2.02.016



Zuid-Oostgevel (Straatzijde)

1 : 150

bouwnummer

2.02.027	2.02.027	2.02.028	2.02.028	2.02.029	2.02.029	2.02.030
2.02.023	2.02.023	2.02.024	2.02.024	2.02.025	2.02.025	2.02.026
2.02.016	2.02.017	2.02.018	2.02.019	2.02.020	2.02.021	2.02.022
2.02.016	2.02.017	2.02.018	2.02.019	2.02.020	2.02.021	2.02.022



Noord-Westgevel (Tuinzijde)

1 : 150

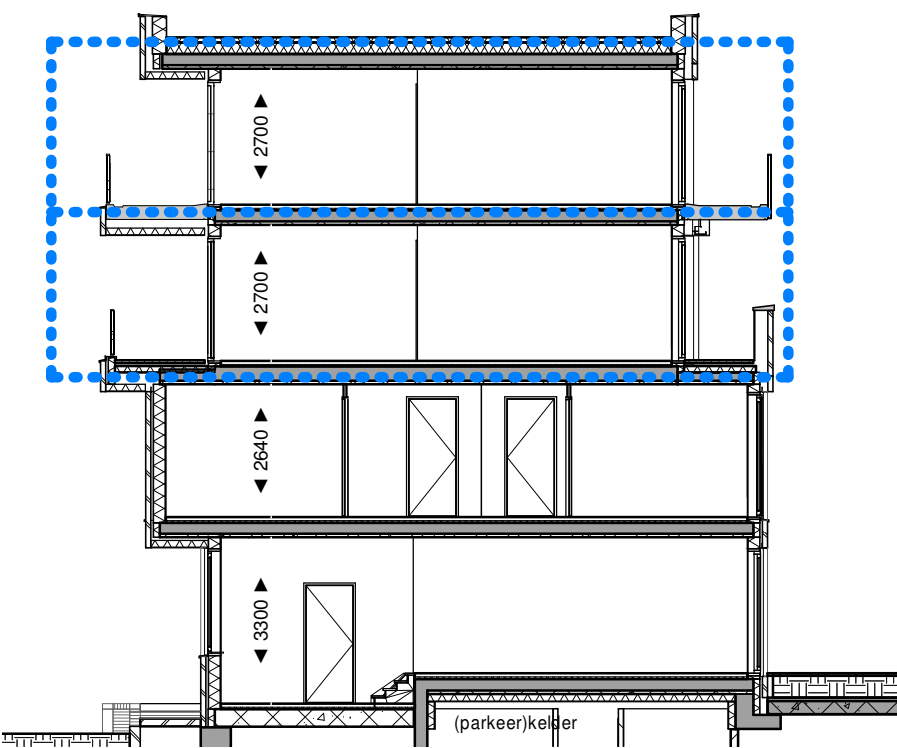

Doorsnede A-A

1 : 150

VK\_B2.02-AA - Type E

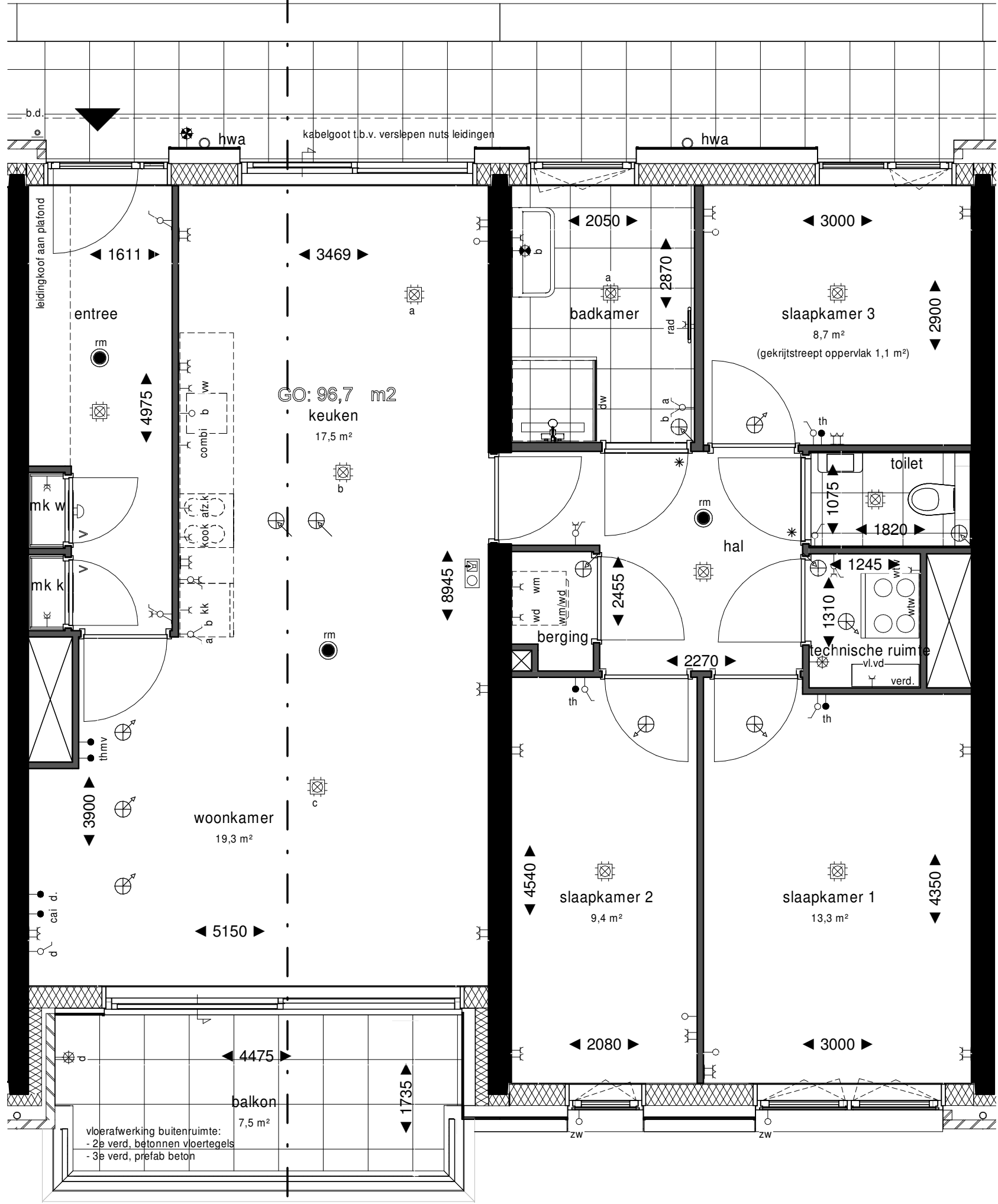

VK\_B2.02-AA - Type E

Tweede Verdieping

1 : 50

Renvooi

	schakelaar, 1-polig		centraaldoos met lichtpunt
	schakelaar, 1-polig dubbel		bedrukker
	schakelaar, wissel		bel
	wandcontactdoos enkelvoudig combi schakelaar, 1-polig		rookmelder
	wandcontactdoos enkelvoudig combi schakelaar, wissel		intercom
	schakelaar, 3-standen		loze leiding zonwering
	wandcontactdoos enkelvoudig		elektrische radiator
	wandcontactdoos tweevoudig		koelkast
	wandcontactdoos 2-voudig in 2 inbouwdozen		kooktoetsel
	wandcontactdoos enkelvoudig, waterdicht		thermostaat
	aansluitpunt bedraad		data
	aansluitpunt onbedraad		videodoor
	wandlichtpunt met armatuur		vaatwasser
	wandlichtpunt waterdicht		wasdroger
	wandlichtpunt zonder armatuur		wasmachine
	ventilatie toevoer		warmte terugwinning
	ventilatie afvoer		vloerverdelers
	meterkast		stadsverwarming

Elektrische installatie volgens NPR 5310

Renvooi Bouwkundig

	constructief beton		radiator in badkamer
	beton (gevel)		woning entree
	metselwerk baksteen		deur
	aluminium beplating		* dorpel
	houtskeletbouw wand		V ventilatirooster in deur
	isolatie		# zwaardere deur met valdorpel, kunststenen
	binnenwand gibo		dorpel onder de deur en snoerprofiel in het kozijn
	wandtegels		verf vloerverwarming verdelers
	vloertegels binnen		wtw warmte terugwinning
	vloertegels buiten		no noodoverstort
	bestrating		dw douchewand
			kl kruipluik
			hwa hemelwaterafvoer

plantenbakken aan galerij en schachten zijn gemeenschappelijk, geen onderdeel van woningen.

- de posities van de afzuigpunten mechanische ventilatie zijn indicatief op de tekening weergegeven. Na een verdere technische afstemming wordt het definitieve aantal en posities vastgesteld. Deze kunnen afwijken t.o.v. de posities op uw contract tekening.
- de posities van alle schakelaars en lichtpunten zijn indicatief op de tekening weergegeven. Na een verdere technische afstemming worden de definitieve posities vastgesteld. Deze kunnen afwijken t.o.v. de posities op uw contract tekening.
- algemeen: getoonde maatvoering is circa maatvoering. Dit kan bij oplevering mogelijk afwijken als gevolg van nadere technische uitwerking.
- algemeen: maatlijnen zijn plaatselijk gemeten. Oppervlakten houden derhalve rekening met sprongen in de ruimten.
- algemeen: voor beschrijving materialen en kleuren zie TO (technische omschrijving)
- de weergegeven installaties op de daken zijn indicatief. Dit kan bij oplevering mogelijk afwijken als gevolg van nadere technische uitwerking.
- bk hekwerken 1000/1200 + vloer, tenzij anders aangegeven.

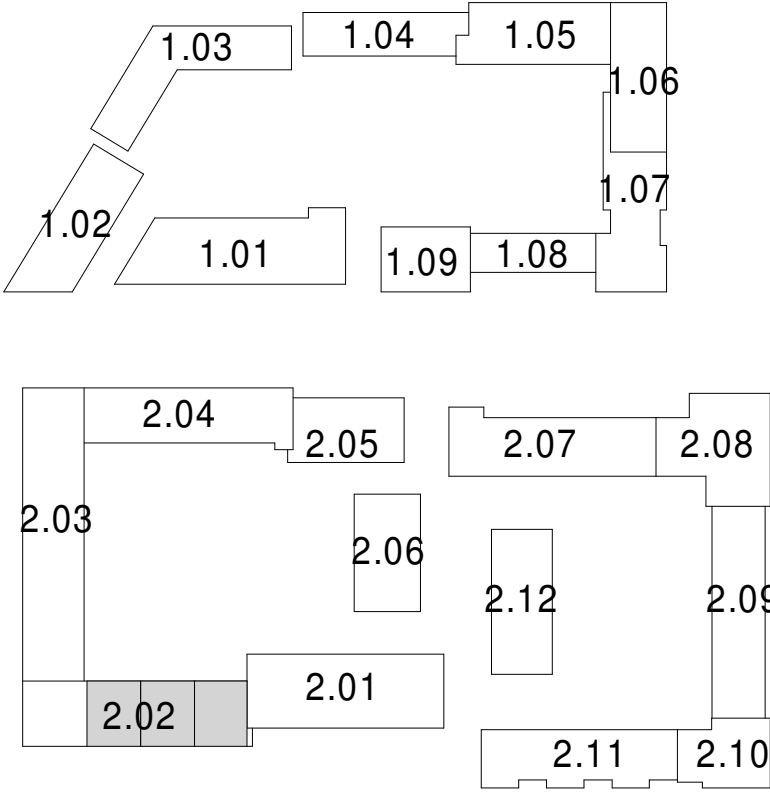

**Project:** De Nieuwe Defensie  
Utrecht  
**Schaal:** As indicated  
**Datum:** 29-06-2020  
**Onderwerp:** Verkooptekeningen  
Woningtype 2.02.E  
Bouwnummers: 2.02.023 t/m  
2.02.025 en 2.02.027 t/m 2.02.029  
**Wijziging:**  
B9.2.02.908